

SOCIETÀ  
PER LE BELLE ARTI  
ED  
.. ESPOSIZIONE ..  
PERMANENTE  
CATALOGO DELLA  
LXXI ESPOSIZIONE  
.. ANNUALE ..  
APRILE - GIUGNO



LANO

MXIV

BIBLIOTECA D'ARTE DEL  
CASTELLO SFORZESCO

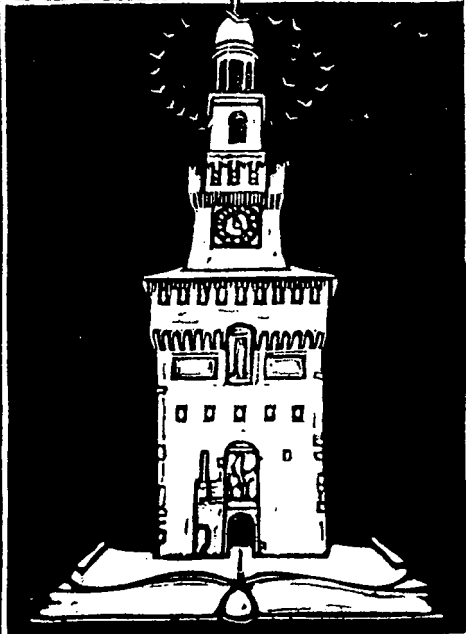

SCAFFALE **H** 2<sup>a</sup> E.  
PALCHETTO  
NUMERO **244** 352 **H**

EGAMBA REC

SOCIETÀ  
PER LE BELLE ARTI  
ED  
.. ESPOSIZIONE ..  
PERMANENTE  
CATALOGO DELLA  
LXXI ESPOSIZIONE  
.. ANNVALE ..  
APRILE - GIVGNO

MILANO

MXMXIV

---

Milano, 1914 - Stab. Tip. Renato Romitelli e C.

## CONSIGLIO DIRETTIVO

---

MYLIUS comm. GIORGIO, *presidente*

VIMERCATI cav. CARLO, *vice-presidente*

GRANDI rag. ANTONIO, *segretario del Consiglio*

BASSI comm. CARLO, *consigliere*

CAGNOLA nob. GUIDO

RICHARD arch. GIULIO

DANIELLI cav. BASSANO, *scultore*

ZAMBELETTI cav. FRANCESCO

CRESSINI CARLO, *pittore*

---

VISMARA FRANCESCO, *segretario della Società.*

# COMMISSIONE ARTISTICA

per il 1914

---

CAGNONI AMERO

*Pittore*

CHIESA PIETRO

"

BELTRAME cav. ACHILLE

"

VEDANI MICHELE

*Scultore*

DEL BO ROMOLO

"

---

## ESTRATTO

### DALLO STATUTO SOCIALE

---

ART. 1. — La Società ha per iscopo l'incremento delle Belle Arti. per mezzo di Esposizioni Permanenti e Straordinarie, Conferenze e Riunioni di intendimento artistico.

ART. 5. — Ogni Socio paga L. 20 annue per ciascuna quota sottoscritta. I nuovi soci acquistano i medesimi diritti di quelli esistenti, pagando L. 5 a titolo di buon ingresso per ogni quota sottoscritta.

ART. 6. — Ogni Socio sottoscrittore di una o più quote ha il diritto all'ingresso libero nelle sale dell'Esposizione Permanente, e potrà condurvi la propria famiglia. Il libero ingresso poi è puramente personale per le Esposizioni Straordinarie.

Il Socio riceve le pubblicazioni artistiche della Società; partecipa poi in ragione delle quote sottoscritte e pagate all'estrazione a sorte dei premi, non ha però che un solo voto nell'assemblea generale qualunque sia il numero delle sue quote.

ART. 7. — L'associazione è obbligatoria per tre anni; non disdetta entro il primo semestre dell'ultimo anno, con lettera al Consiglio, si ha per rinnovata per un altro triennio e così successivamente di triennio in triennio.

---

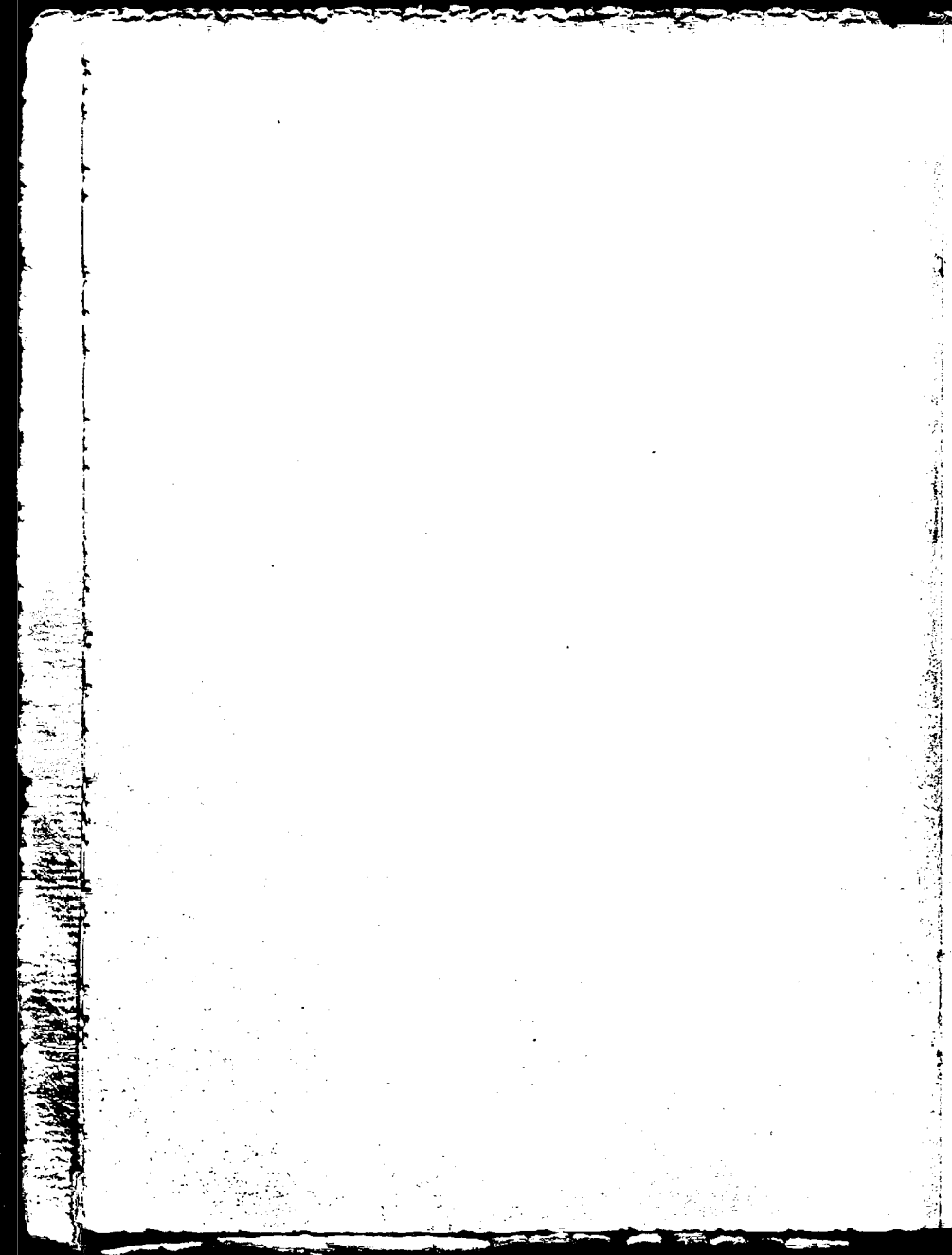



# ELENCO DELLE OPERE <sup>(\*)</sup>

---

## SALA I.

*Bouvier Lina*

- 1 Rose Mareschal Niel
- 2 Ciclamini

*Ravanelli Giuseppe*

- 3 Ritratto

*Rigamonti Ernesto*

- 4 Autunno
- 5 Sotto gli oleandri

*Parma Emilio*

- 6 Tramonto sul Lambro

*Grassi Teresa*

- 7 Rose (pastello)
- 8 Fiori (pastello)

---

(\*) Le opere che non portano alcuna indicazione sono pitture ad olio.

*Albertazzi Arturo*

- 9 Mestizia
- 10 Orizzonte nebbioso

*Clerici Pietro*

- 11 Ritrosa (bronzo)

*Calderini Luigi*

- 12 La piccola fienaiola (bronzo)

*Bianchi Gerardo*

- 13 In valle del Segrino
- 14 Si ritorna

*Arpini Carlo*

- 15 L'uliveto

*Calderini Azeglio*

- 16 Valle di Cogne

*Colombo Carlo*

- 17 Gelsi spogliati e spiche d'oro

*Moliner Giulio*

- 18 Porto Maurizio

*Orio Alina*

- 19 Pineta (in Toscana)

*Olivieri Bepi*

- 20 Il convegno

*Balestrini Carlo*

- 21 Stradale presso Melegnano

*Arpini Carlo*

- 22 Impressione

*Mascarini Giuseppe*

- 23 Bozzetto  
24 Ritratto di signorina  
25 Testa femminile

*Minozzi Filiberto*

- 26 Pace

*Biazzi Mario*

- 27 Ritratto

*Magistretti Gina*

- 28 Giovani castagni

*Balestrini Carlo*

- 29 Cavalla inglese e puledro

*Totonelli Camillo*

- 30 Il lago di Vico

*Pasini Lazzaro*

- 31 In Val Vedasca  
32 Silouette

*Agazzi Carlo*

- 33 Impressione (pastello)
- 34 La valle
- 35 Carezza di sole

*Quarenghi Vespasiano*

- 36 Il vecchio molino

*Galli Giuseppe*

- 37 Sole di Febbraio
- 38 Neve che dilegua

*Villani Albino*

- 39 Riviera di Levante

*Greppi Giovanni*

- 40 Le torri della vecchia cattedrale

*Mantegazza Giacomo*

- 41 Le tre età

*Gratognini Rognoni Francesca*

- 42 In alto

*Bignami Vespasiano*

- 43 Dolci mestizie

*Grinzato Antonio*

- 44 Rito d'amore

## SALA II.

*Armenise Raffaele*

- 45 Nella Campagna Pugliese  
46 Tramonto a Polignano (Bari)

*Quarenghi Vespasiano*

- 47 Campagna milanese

*Martignoni Adele*

- 48 I fiori del chiostro

*Gaioni Antonio Luigi*

- 49 Ritratto (pastello)

*Grady Napoleone*

- 50 Cima di Iazzi

*Totonelli Camillo*

- 51 Campagna romana

*Mentessi Giuseppe*

- 52 Fiori  
53 Sul lago di Como

*Carozzi Giuseppe*

- 54 Armonie del crepuscolo

*Andreoli Attilio*

- 55 Pace forzata

*Bettinelli Mario*

- 56 Mattino d'autunno  
57 Un nido tra il verde

*Carpi Aldo*

- 58 Madonna della neve

*Grondona Giuseppe*

- 59 Chiarore lunare

*Galbusera Gioachino*

- 60 Ore di pace.  
61 Valle Leventina

*Olivari Eugenio*

- 62 Presso la fattoria

*Bersani Stefano*

- 63 « La cà del Tognon »  
64 La casa della balia

*Marana Eugenio*

- 65 Lunare

*Vianello Giovanni*

- 66 Estate  
67 Glicine

*Rimoldi Pietro Adamo*

- 68 Il Naviglio a Milano.

*Voltolin Aldo*

- 69 Visione di ghiacciaio

*Marchini Vitaliano*

- 70 Gioventù

*Castiglioni Giannino*

- 71 Fratellini

*Leoni Giusappe*

- 72 Maschere  
73 I cigni

*Casanova Carlo*

- 74 Al rezzo

*Rossi Luigi*

- 75 Una nevicata in Sicilia (Cammarata)  
76 Fuoco sacro

*Borsa Emilio*

- 77 Bosco (tempera)  
78 Sul finire del temporale (idem)

*Borgonuovo Giovanni*

- 79 Tristezza immobile (nevicata)

*Gilli Giovanni*

- 80 Plenilunio d'estate  
81 Ultimi raggi

*Depetris Giovanni*

- 82 Una sera di preghiera al Santuario d'Oropa

*Grady Napoleone*

- 83 Crisantemo

*Modigliani Olga*

Ceramiche a gran fuoco

---



## SALA III.

*Chiesa Pietro*

- 84 « Mater ave, pax cordi humilis descendi ab alto »  
85 Villa solitaria

*Viviani Raoul*

- 86 Poesia

*Riva Egidio*

- 87 Mattino sul lago  
88 Paesaggio

*Vittori Carlo*

- 89 Carichi alpestri

*Castiglioni Giannino*

- 90 Ritratto  
91 Mattino

*Scopetta Pietro*

- 92 Villaggio calabrese.

*Viviani Raoul*

- 93 Passeggiata solitaria

*Vindizio Nodari Pesenti*

- 94 Notte d'inverno

*Voltolin Aldo*

- 95 Sera in montagna (Fusine)

*Vindizio Nodari Pesenti*

- 96 La famiglia del pastore

*Moliner Giulio*

- 97 Spluga

*Brignoli Luigi*

- 98 Dintorni di Seriate

*Bazzaro Leonardo*

- 99 Maldicenze (Fondamenta a Chioggia)  
100 Mercato delle zucche (Idem)  
101 Breuille

*Vittori Carlo*

- 102 Le palizzate della Dora

*Franchi Martini Gino*

- 103 Ritratto dell'ing. C. Martini  
104 Autoritratto

*Poma Silvio*

- 105 Laghetto alpestre - Valle d'Agordo

*Magistretti Emilio*

- 106 « Pover asnon! »  
107 Il Castano di Torchiera

*Conti Carlo*

- 108 Pensieri molesti

*Dossola Piero*

- 109 Nebbia e sole  
110 Verso il Tonale

*Andreoli Attilio*

- 111 Ritratto del comm. Rodolfo Jacobovitz von  
Szeged  
112 Il voto

*Meoni Vittorio*

- 113 Il giardinetto di famiglia.

*Pugliese Levi Clemente*

- 114 Plenilunio  
115 Visione mattinata

*Longoni Emilio*

- 116 Nube

*Carpanetto Giovanni*

- 117 Sotto il pergolato

*Olivari Eugenio*

- 118 Sera d'estate sulla spiaggia

*Barzaghi Prassitele*

- 119 Una rondine (bronzo)

*Sala Elia*

- 120 Intimità (bronzo)
-

## SALA IV.

*Bianchi Arturo*

- 121 Il Corso a Brescia

*Lanza Antonio*

- 122 Il pergolato

*Bottero Giuseppe*

- 123 Bacino di San Marco (Venezia)

*Enriè Angelo*

- 124 Ritratto dello scultore P. Canonica

*Aspesani Lina*

- 125 Il poema nuovo (bronzo)

*Vallauri Maria*

- 126 Castagni in Valle Pesio

*Carpanetto Giovanni*

- 127 Mattino a Bobbio Pellice

*Reycend Enrico*

- 128 Sorrisi primaverili  
129 Pace montanina

*Levis Giuseppe Augusto*

- 130 Il piccolo Oratorio

*Follini Carlo*

- 131 Misero pascolo  
132 Su la spiaggia

*Manini Vittorio*

- 133 Signorina convalescente

*Venturi Guido*

- 134 Inverno

*Rossetti Giovanni*

- 135 Testa (bronzo)

*Vedani Michele*

- 136 Lyda Borelli (bronzo)

*Denti Ettore*

- 137 Dopo il disastro (gesso bronzato)

*Crepet Angiolo Mario*

- 138 Ore intime (tempera)  
139 In posa (idem)  
140 Sera (idem)

*Ardy Giovanni*

- 141 Impressioue al cimitero  
142 Cascinale visto dall'alto

*Branca Giulio*

- 143 La serenata (bronzo)

*Spinelli Gaetano*

- 144 Col granoturco (disegno a matite colorate)  
145 In chiesa (idem)

*Comboni Adone*

- 146 Pastello

*Piatti Antonio*

- 147 Ritratto di Rosa Bianca

*Barberis Secondo*

- 148 Interno di Chiesa

*Tedeschi G. Battista*

- 149 Refezione contrastata (bronzo)

*Arrivabene Elena*

- 150 Ritratto (acquerello sopra avorio)  
151 Ritratto (idem)

*Cenni Elda*

- 152 Due ritratti in miniatura (proprietà Sig. Tomasini)

*Colombo Lina*

- 153 Ritratto di bambino (miniatura) (prop. R. Colombo)  
154 Ritratto di Signora (miniatura) (prop. Contessa Lucia Martignoni di Corbeltaido)

*Dal Castagnè Albino*

- 155 Ascensione faticosa (bronzo)

*Comboni Adone*

- 156 Pastello

*Bertelli Flavio*

- 157 Preludio

*Acerbi Ezechiele*

- 158 Zia del pittore

*Besio G. B.*

- 159 Fiume  
160 Mattino d'inverno

*Rescaldani Antonio*

- 161 Studio dal vero (bronzo)

*Mazzocchi Guido*

- 162 Ritratto dell'artista N. G. (sanguigna)  
163 Ritratto di bambino (sanguigna) ( propr. Ing. F. Mazzocchi)



*Raiano Gennaro*

- 164 Cuore italiano (bronzo)

*Ghidoni Domenico*

- 165 Camminando (bronzo)

*Grimami Guido*

- 166 Henni (Tripoli)  
167 Piazza del fieno (Tripoli)  
168 Forno nella piazza del pane (Tripoli)

*Penna Francesco*

- 169 Litigiosa (bronzo)

*Verno Camillo*

- 170 Aspro sentiero

*Ghidoni Domenico*

- 171 Ritratto dell'architetto Tagliaferri (bronzo)

*Costa Vignolo G. B.*

- 172 Paesaggio in Val d'Aveto

*Pizio Oreste*

- 173 Ritratto

*Dal Castagnè Albino*

- 174 Bambino caduto (bronzo)

*Salvetti Antonio*

- 175 La pozza ghiacciata

*Borella Raffaele*

- 176 Un apostolo

*Vallauri Maria*

- 177 Ombre vespertine

*Quaranta Giuseppe*

- 178 Bosco di Eucaliptus

*Di Renzo Guido*

- 179 Una giornata di vento

*Bossi Aurelio*

- 180 La principessina

*Ammann Mario*

- 181 Gioventù (bronzo)

*Acerbi Ezechiele*

- 182 Interno di stalla

*Acerbi Mario*

- 183 Studio

*Michele Federico*

- 184 Marina

*Parente Francesco*

- 185 Broncio (bronzo)

*Cipolla Fabio*

- 186 Mammina

*Meoni Vittorio*

- 187 Declina l'estate

*Niserocchi Domenico*

- 188 Partenza per la pesca

*Sacerdote Anselmo*

- 189 Autunno

*Gilardi Irene*

- 190 Cuffietta bianca

*Penna Francesco*

- 191 Commemorazione
-

## SALA V.

*Brianzi Tullio*

- 192 Testa di satirella (marmo)

*Bianchi Romolo*

- 193 Macchiette (scultura in legno)  
194 Macchiette (idem idem)

*Schalk Ada*

- 195 Macugnaga d'inverno

*Arpesani Lina*

- 196 Ritratto dei bambini del dott. Zanoni (gesso)

*Barabino Armando*

- 197 Il pensiero (gesso)

*Bossi Aurelio*

- 198 La danzatrice (scultura in legno)

*Magni Maria*

- 199 Maria

*Brivio Luigi Maurizio*

- 200 Ritratto (gesso)

*Righetti Guido*

- 201 Gruppo di vitelli (gesso)

*Ravasco Cesare*

- 202 Testa (gesso)

*Rota Romeo*

- 203 Ritratto della Signora N. N.

*Lombardi Franco*

- 204 Autoritratto (gesso)

*Ravasco Cesare*

- 205 Busto-ritratto (gesso)

*Galizzi Innocente*

- 206 Maschera (gesso)

*Gariboldi Federico*

- 207 Studio a punta secca

*Cascella Tommaso*

- 208 Mercato del pane (acquaforte)

*Greppi Giovanni*

- 209 La demolizione del teatro Carcano (acquaforte)

*Calza Alberto*

- 210 Il porto (acquaforte)

- 211 Pineta (acquaforte)

*Saroldi Enrico*

- 212 Salambò (bronzo)

*Casanova Carlo*

- 213 Ciclopi moderni (acquaforte)

*Vedani Michele*

- 214 Pierina (gesso)

*Calza Gilli Irene*

- 215 Le tre Marie (acquaforte)

- 216 Crepuscolo (idem)

*Denti Ettore*

- 217 Casta (gesso)

*Agazzi Rinaldo*

- 218 Disegno

- 219 Disegno

*Montessori Enrico*

- 220 Sera d'inverno (acquaforte)

- 221 Tramonto (idem)

*Luraschi Angelo*

- 222 Vecchia mendicante (acquaforte)

*Vegetti Enrico*

- 223 Acqueforti

- 224 Idem

*Prendoni Cesare*

- 225 Ritratto (gesso)

*De Fichard Max*

- 226 Molino-maglio (acquaforte)

*De Francisco Pietro*

- 227 Espressione dinamica (acquaforte)

*Calegari Sante*

- 228 Verso la fonte (gesso)

*Marchini Vitaliano*

- 229 La preghiera (gesso)

*Avogadri Giovanni*

- 230 Busto di donna (gesso)

*Zambelli Evaristo*

- 231 Mio fratello (gesso)

*Dandolo Giovanni*

- 232 In primavera

*Alberti Achille*

- 233 Bambina (marmo colorato)
-

## SALA VI.

*Malvano Ugo*

- 234 Impressione di sole  
235 Fra la neve

*Moretti Foggia Mario*

- 236 Neve recente

*Meazza Emanuele*

- 237 Impressione notturna

*Canessa Osvaldo*

- 238 Grigio in villa

*Motta Domingo*

- 289 Notturmo

*Bianchi Ercolina*

- 240 Al limitare del parco

*Muzii Alfonso*

- 241 Fondo Toce

*Cascella Michele*

- 242 Nevicata



*Cascella Tommaso*

- 243 Corteo nuziale

*Ubertalli Romolo*

- 244 Il guado (Autunno)  
245 Nebbia nella valle (Biellese)

*Pesenti Domenico*

- 246 Nell'officina  
247 (Idem)  
248 (Idem)

*Galizzi G. B.*

- 249 Ritratto

*Bezzola Mario*

- 250 Mattino  
251 (Idem)  
252 Lago di Lugano

*Ambrosoli Lia*

- 253 Gigina

*Menato Giuseppe*

- 254 Quietè

*Gilardi Irene*

- 255 Al colle d'Olen

*Servalli Pietro*

- 256 Ritratto della Signora Valle

*Danieli Francesco*

- 257 Paese friulano  
258 Sul pergolato  
259 Sera in pianura

*Manganelli Ferruccio*

- 260 Fronde  
261 Canneto  
262 Strada soleggiata

*Servalli Pietro*

- 263 Ritratto del Signor Bigioli

*Leiss Otello*

- 264 Sol di novembre

*Cisari Giulio*

- 265 Canto la morte

*Valori Romano*

- 266 Il pizzo Scalino

*Maimeri Gianni*

- 267 Andante sostenuto  
268 Raggi e languore

*De Francisco Pietro*

- 269 Fioritura

*Gallotti Alessandro*

- 270 La mungitura.

*Rossi Giuseppe*

- 271 Colpo di vento (bronzo)

*Bentivegna Vincenzo*

- 272 Maternità (bronzo)

*Calderini Luigi*

- 273 Pascolo presso un lago di montagna  
274 Falde di Monte Gregorio

*Calderini Marco*

- 275 Valletta in montagna.

*Casella Basilio*

- 276 Maria (pastello)

*Bertolotti Cesare*

- 277 Catapecchie (Paspardo)  
278 Giocondità alpestre

*Venturi Guido*

- 279 All'ombra

*Neuschüller Alberto*

280 Il Vallone di Sea (Alpi Graie)

*Pirla Antonio*

281 Strada mulattiera

*Mutti Adolfo*

282 Studio per ritratto

*Lentini Giovanni*

283 Paese (pastello)

284 Paese (pastello)

---

## SALA VII.

*Righetti Guido*

- 285 Capretta (bronzo)

*Moretti Foggia Mario*

- 286 Piazze delle Erbe - Mantova

*Caprotti Guido da Monza*

- 287 Autoritratto

*Prosa Alfredo*

- 288 Meriggio di primavera

*Costa Vignolo G. B.*

- 289 Nube avvolgente

*Verno Camillo*

- 290 Insidie

*Pariani Alfredo*

- 291 Frescura

*Taccani Remo*

- 292 Testa di vecchio (studio)

*Cipolla Fabio*

- 293 Plenilunio

*Pirla Antonio*

- 294 Vecchio castano

*Follini Carlo*

- 295 Foce di un fiumetto

*Baronio Antonio*

- 296 Ombre benigne

*Tarra Luigi*

- 297 Sole d'autunno

*Feragutti Visconti Adolfo*

- 298 Ritratto di signorina

- 299 Gemelli

- 300 Testa

*Ferri Attilio*

- 301 Un mattino in montagna

*Sacheri Giuseppe*

- 302 Sorrisi d'Aprile

*Luraschi Angelo*

- 303 I solitari (Campagna Lombarda)

*Pasinetti Antonio*

- 304 Ritratto del comm. Tempini  
305 Intime

*Campriani Giovanni*

- 306 Tramonto

*Piatti Antonio*

- 307 Carezza buona

*Tominetti Achille*

- 308 Tempo grigio

*Tarra Luigi*

- 309 Case Cadorine

*Stragliati Carlo*

- 310 Timorosa.

*Menato Giuseppe*

- 311 Luci vespertine sull'Adige

*Piatti Antonio*

- 312 Nel cuore di Milano

*Camona Giuseppe*

- 313 Ora triste

*Caprotti Guido da Monza*

- 314 Dopo

*D'Andrea Angiolo*

315 Verziere

*Cazzaniga Carlo*

316 Poesia alpina

317 Giardino antico

*Celesia di Vegliasco Carla*

318 Eva nuovissima

*Barberis Secondo*

319 Studio di natura morta

*D'Andrea Angiolo*

320 Ortensie

*Gallotti Alessandro*

321 Mattino autunnale

*Alberti Achille*

322 Sosta (bronzo)

*Calza Alberto*

323 Trebbiatura

*Valori Romano*

324 Ricamatrici

*Arbarello Luigi*

325 Paesaggio

*Ravasco Cesare*

326 Olandesina (bronzo)



## SALA VIII.

*Planet Nodari Cecilia*

- 327 Ritratto del Sig. Achille Barbetta

*Borsa Roberto*

- 328 In Brianza  
329 Alle porte di Milano  
330 Ritratto

*Frisia Donato*

- 331 Autunno  
332 Sole scialbo

*D'Andrea Angiolo*

- 333 Primavera

*Cazzaniga Carlo*

- 334 Ritratto del Sig. Comm. Ing. Ettore Conti

*Iemoli Achille*

- 335 « Alpe del Sogno »

*Baldassini Guglielmo*

- 336 Tramonto in porto

*Belloni Betti Pietro*

- 337 Studi di paesaggio

*Rimoldi Pietro Adamo*

- 338 Studio

*Marana Eugenio*

- 339 Il piccolo mondo

*Manzini Augusto*

- 340 Ritratto dell'avvocato Mario Bergonti

*Vittori Carlo*

- 341 Le cave di sabbia

*Sottocornola Giovanni*

- 342 Abito rosso (pastello)

- 343 In cammino

*Marana Eugenio*

- 344 La minaccia

*Massimo Giuseppe*

- 345 Madrigali

*Morelli Ennio*

- 346 Vanità.

*Mutti Adolfo*

- 347 Ritratto di mia madre

*Anderwill Luigi*

- 348 Cavoli e melagrane

*Prada Angelo*

- 349 Motta sopra Madesimo

*Grolla Ottavio*

- 350 Ritratto

*Casanova Carlo*

- 351 Alla foce della Magra

*Cremonesi Ambrogio*

- 352 Rose

*Morbelli Angelo*

- 353 Pizzo Tresero (Valfurva)

*Barbieri Alessandro*

- 354 In cortile

*Zambeletti Lodovico*

- 355 Losanche (Valtournanche)

- 356 Autunno precoce

*Morbelli Angelo*

357 Alba natalizia

*Maldarelli Giuseppe*

358 Contemplazione

359 Ritratto del prof. Ferroni

*Carpi Aldo*

360 Il catrame alla corda

*Modigliani Olga*Ceramiche a gran fuoco

---

## INDICE ALFABETICO DEGLI AUTORI <sup>(1)</sup>

### A

- |                         |                         |
|-------------------------|-------------------------|
| Acerbi Ezechiele, 22-24 | Andreoli Attilio, 12-17 |
| Acerbi Mario, 24        | Arbarello Luigi, 38     |
| Agazzi Carlo, 10        | Ardy Giovanni, 21       |
| Agazzi Rinaldo, 28      | Armenise Raffaele, 11   |
| Albertazzi Arturo, 8    | Arpesani Lina, 19-26    |
| Alberti Achille, 29-38  | Arpini Carlo, 8-9       |
| Ambrosoli Lia, 31       | Arrivabene Elena, 21    |
| Ammann Mario, 24        | Avogadri Giovanni, 29   |
| Anderwill Luigi, 41     |                         |

### B

- |                          |                          |
|--------------------------|--------------------------|
| Baldassini Guglielmo, 39 | Bazzaro Leonardo, 16     |
| Balestrini Carlo, 9      | Belloni Betti Pietro, 40 |
| Barabino Armando, 26     | Bentivegna Vincenzo, 33  |
| Barberis Secondo, 21-38  | Bersani Stefano, 12      |
| Barbieri Alessandro, 41  | Bertelli Flavio, 22      |
| Baronio Antonio, 36      | Bertolotti Cesare, 33    |
| Barzaghi Prassitele, 18  | Bettinelli Mario, 12     |

(1) I numeri si riferiscono alla pagina.

- |                        |                           |
|------------------------|---------------------------|
| Bezzola Mario, 31      | Borsa Roberto, 39         |
| Bianchi Arturo, 19     | Bosio G. B., 22           |
| Bianchi Ercolina, 30   | Bossi Aurelio, 24-26      |
| Bianchi Gerardo, 8     | Bottero Giuseppe, 19      |
| Bianchi Romolo, 26     | Bouvier Bardelli Lina, 7  |
| Biazzi Mario, 9        | Branca Giulio, 21         |
| Bignami Vespasiano, 10 | Brianzi Tullio, 26        |
| Borella Raffaele, 24   | Brignoli Luigi, 16        |
| Borgonovo Giovanni, 14 | Brivio Luigi Maurizio, 26 |
| Borsa Emilio, 14       |                           |

## C

- |                          |                                   |
|--------------------------|-----------------------------------|
| Calderini Azeglio, 8     | Castiglioni Giannino, 13-15       |
| Calderini Luigi, 8-33    | Cazzaniga Carlo, 38-39            |
| Calderini Marco, 33      | Celesia di Vegliasco Carla, 38    |
| Callegari Sante, 29      | Cenni Elda, 21                    |
| Calza Alberto, 27-38     | Chiesa Pietro, 15                 |
| Calza Gilli Irene, 28    | Cipolla Fabio, 25-36              |
| Camona Giuseppe, 37      | Cisari Giulio, 32                 |
| Campriani Giovanni, 37   | Clerici Pietro, 8                 |
| Canessa Osvaldo, 30      | Colombo Carlo, 8                  |
| Caprotti Guido, 35-37    | Colombo Lina, 22                  |
| Carozzi Giuseppe, 12     | Comboni Adone, 21-22              |
| Carpanetto Giov., 17-19  | Conti Carlo, 17                   |
| Carpi Aldo, 12-42        | Costa Vignolo Giambattista, 23-35 |
| Casanova Carlo, 13-28-41 | Cremonesi Ambrogio, 41            |
| Cascella Basilio, 33     | Crepet Angelo Mario, 20           |
| Cascella Michele, 30     |                                   |
| Cascella Tommaso, 27-31  |                                   |

**D**

- Dal Castagnè Albino, 22-23 De Francisco Pietro, 29-33  
Dandolo Giovanni, 29 Denti Ettore, 20-28  
D'Andrea Angiolo, 38-39 Depetris Giovanni, 14  
Danieli Francesco, 32 Di Renzo Guido, 24  
De Fichard Max, 29 Dossola Piero, 17

**E**

- Enriè Angelo, 19

**F**

- Feragutti Visconti Adol- Follini Carlo, 20-36  
fo, 36 Franchi Martini Gino, 16 *bis alla lettera*  
Ferri Attilio, 36 Frisia Donato, 39 *M*

**G**

- Gajoni Antonio Luigi, 11 Grady Luigi Napol., 11-14  
Galbusera Gioachino, 12 Grassi Teresa, 7  
Galli Giuseppe 10 Gratognini Rognoni Fran-  
Galizzi G. B., 31 cesca, 10  
Galizzi Innocente, 27 Greppi Giovanni, 10-27  
Gallotti Alessandro, 33-38 Grimani Guido, 23  
Gariboldi Federico, 27 Grinzato Antonio, 10  
Ghidoni Domenico, 23 Grolla Ottavio, 41  
Gilardi Irene, 25-31 Grondona Giuseppe, 12  
Gilli Giovanni, 14

**J**

- Jemoli Achille, 39

**L**

- |                      |                           |
|----------------------|---------------------------|
| Lanza Antonio, 19    | Levis Giuseppe Augus., 20 |
| Leiss Otello, 32     | Lombardi Franco, 27       |
| Lentini Giovanni, 34 | Longoni Emilio, 17        |
| Leoni Giuseppe, 13   | Luraschy Angelo, 28-36    |

**M**

- |                            |                           |
|----------------------------|---------------------------|
| Magistretti Emilio, 17     | Meazza Emanuele, 30       |
| Magistretti Gina, 9        | Menato Giuseppe, 31-37    |
| Magni Maria, 26            | Mentesi Giuseppe, 11 / ss |
| Maimeri Gianni, 32         | Meoni Vittorio, 17-25     |
| Maldarelli Giuseppe, 42    | Michele Federico, 24      |
| Malvano Ugo, 30            | Minozzi Filiberto, 9      |
| Manganelli Ferruccio, 32   | Miseroocchi Domenico, 25  |
| Manini Vittorio, 20        | Modigliani Olga, 14-42    |
| Mantegazza Giacomo, 10     | Moliner Giulio, 8-16      |
| Manzini Augusto, 40        | Montessori Enrico, 28     |
| Marana Eugenio, 12-40      | Morbelli Angelo, 41-42    |
| Marchini Vitaliano, 13-29  | Morelli Ennio, 40         |
| Martignoni Adele, 11       | Moretti Foggia Mario, 30- |
| + Martini Franchi Gino, 16 | 35                        |
| Mascarini Giuseppe, 9      | Motta Domingo, 30         |
| Massimo Giuseppe, 40       | Mutti Adolfo, 34-41       |
| Mazzocchi Guido, 22        | Muzii Alfonso, 30         |

**N**

- |                         |                             |
|-------------------------|-----------------------------|
| Neuschuller Alberto, 34 | Nodari Pesenti Vindizio, 16 |
|-------------------------|-----------------------------|

**O**

- |                        |               |
|------------------------|---------------|
| Olivari Eugenio, 12-18 | Orio Alina, 8 |
| Olivieri Bepi, 8       |               |



**P**

- |                        |                            |
|------------------------|----------------------------|
| Parente Francesco, 25  | Pirla Antonio, 34-36       |
| Pariani Alfredo, 35    | Pizio Oreste, 23           |
| Parma Emilio, 7        | Planet Nodari Cecilia, 39  |
| Pasinetti Antonio 37   | Poma Silvio, 16            |
| Pasini Lazzaro, 9      | Prada Angelo, 41           |
| Penna Francesco, 23-25 | Prendoni Attilio, 29       |
| Pesenti Domenico, 31   | Prosa Alfredo, 35          |
| Piatti Antonio, 21-37  | Pugliese Levi Clemente, 17 |

**Q**

- |                       |                             |
|-----------------------|-----------------------------|
| Quaranta Giuseppe, 24 | Quarenghi Vespasiano, 10-11 |
|-----------------------|-----------------------------|

**R**

- |                        |                             |
|------------------------|-----------------------------|
| Raiano Gennaro, 23     | Rimoldi Pietro Adamo, 13-40 |
| Ravanelli Giuseppe, 7  | Riva Egidio, 15             |
| Ravasco Cesare, 27-38  | Rossetti Giovanni, 20       |
| Rescaldani Antonio, 22 | Rossi Giuseppe, 13-33       |
| Reycend Enrico, 20     | Rossi Luigi, 13             |
| Rigamonti Ernesto, 7   | Rota Romeo, 27              |
| Righetti Guido, 27-35  |                             |

**S**

- |                       |                           |
|-----------------------|---------------------------|
| Sacerdote Anselmo, 25 | Scoppetta Pietro, 15      |
| Sacheri Giuseppe, 36  | Servalli Pietro, 32       |
| Saroldi Enrico, 28    | Spinelli Gaetano, 21      |
| Sala Elia, 18         | Sottocornola Giovanni, 40 |
| Salveti Antonio, 24   | Stragliati Carlo, 37      |
| Schalk Ada, 26        |                           |

**T**

- Taccani Remo, 35  
Tarra Luigi, 36-27  
Tedeschi G. B., 21  
Tominetti Achille, 37  
Totonelli Camillo, 9-11

**U**

- Ubertalli Romolo, 31

**V**

- Vallauri Maria, 19-24  
Valori Romano, 32-38  
Vedani Michele, 20-28  
Vegetti Enrico, 28  
Venturi Guido, 20-33  
Verno Camillo, 23-35  
Vianello Giovanni, 13  
Villani Albino, 10  
Vittori Carlo, 15-16-40  
Viviani Raoul, 15  
Voltolin Aldo, 13-16

**Z**

- Zambeletti Lodovico, 41  
Zambelli Evaristo, 29

MUSEI CIVICI  
MILANO

N.º 3959

Anno..

25 FEBBRAIO 1930

