

1932

**SOCIETÀ PER LE BELLE ARTI
ED ESPOSIZIONE PERMANENTE
MILANO**

**ESPOSIZIONE
SOCIALE**

**APRILE - MAGGIO
1932 — ANNO X**

BIBLIOTECA D'ARTE DEL
TELLO SFORZESCO

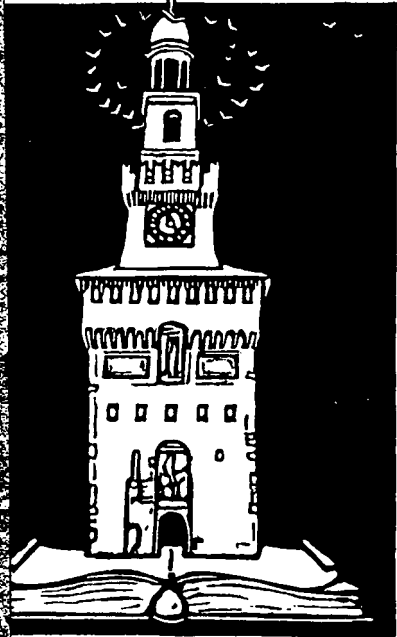

ONS 15 A 10.34

57

EGAMBA

Cons 15 A 10

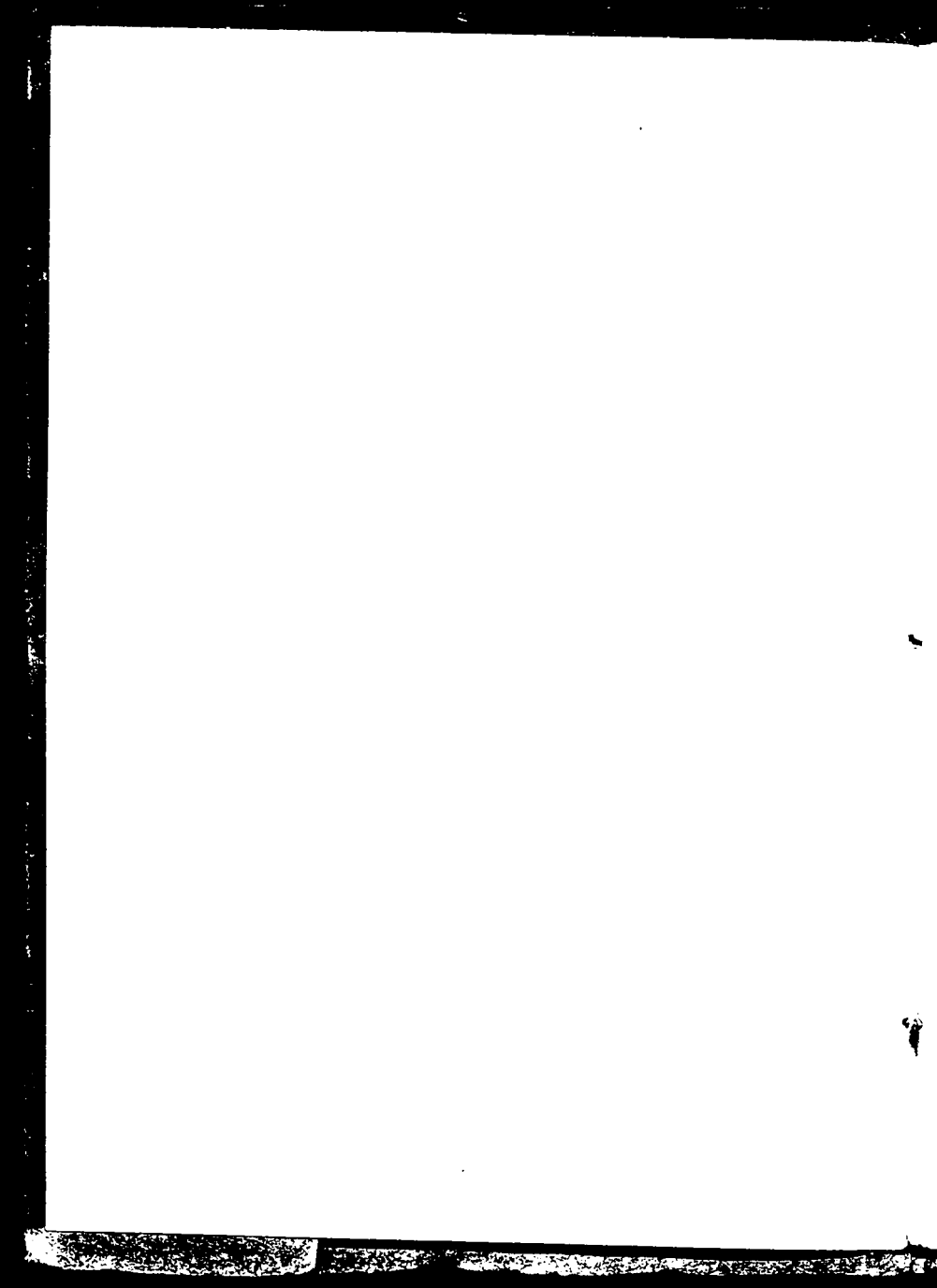



**SOCIETÀ PER LE BELLE ARTI
ED ESPOSIZIONE PERMANENTE
MILANO**

**ESPOSIZIONE
SOCIALE**

**APRILE - MAGGIO
1932 — ANNO X**





COI TIPI DEL CAV. ENRICO GUALDONI - MILANO

SOCIETÀ PER LE BELLE ARTI
ED ESPOSIZIONE PERMANENTE
MILANO - VIA PRINCIPE UMBERTO, 32

CONSIGLIO DIRETTIVO

PRESIDENTE

GRAND'UFF. GIORGIO MYLIUS

VICE-PRESIDENTE

ARCH. GIULIO F. RICHARD

CONSIGLIERI

ON. PROF. ING. GIACINTO MOTTA
GRAND'UFF. MARIO ROSSELLO
CONTE DOTT. MARIO CICOGNA
NOB. COMM. GIAN ANDREA ESENGRINI
PITT. ALDO CARPI
SCULT. PIERO DA VERONA
RAG. MARIO BELLONE - REVISORE

COMMISSIONE ARTISTICA

PITT. CESARE MONTI
PITT. ALFONSO CORRADI
SCULT. AURELIO BOSSI

SECRETARIO

ANNIBALE ARANO

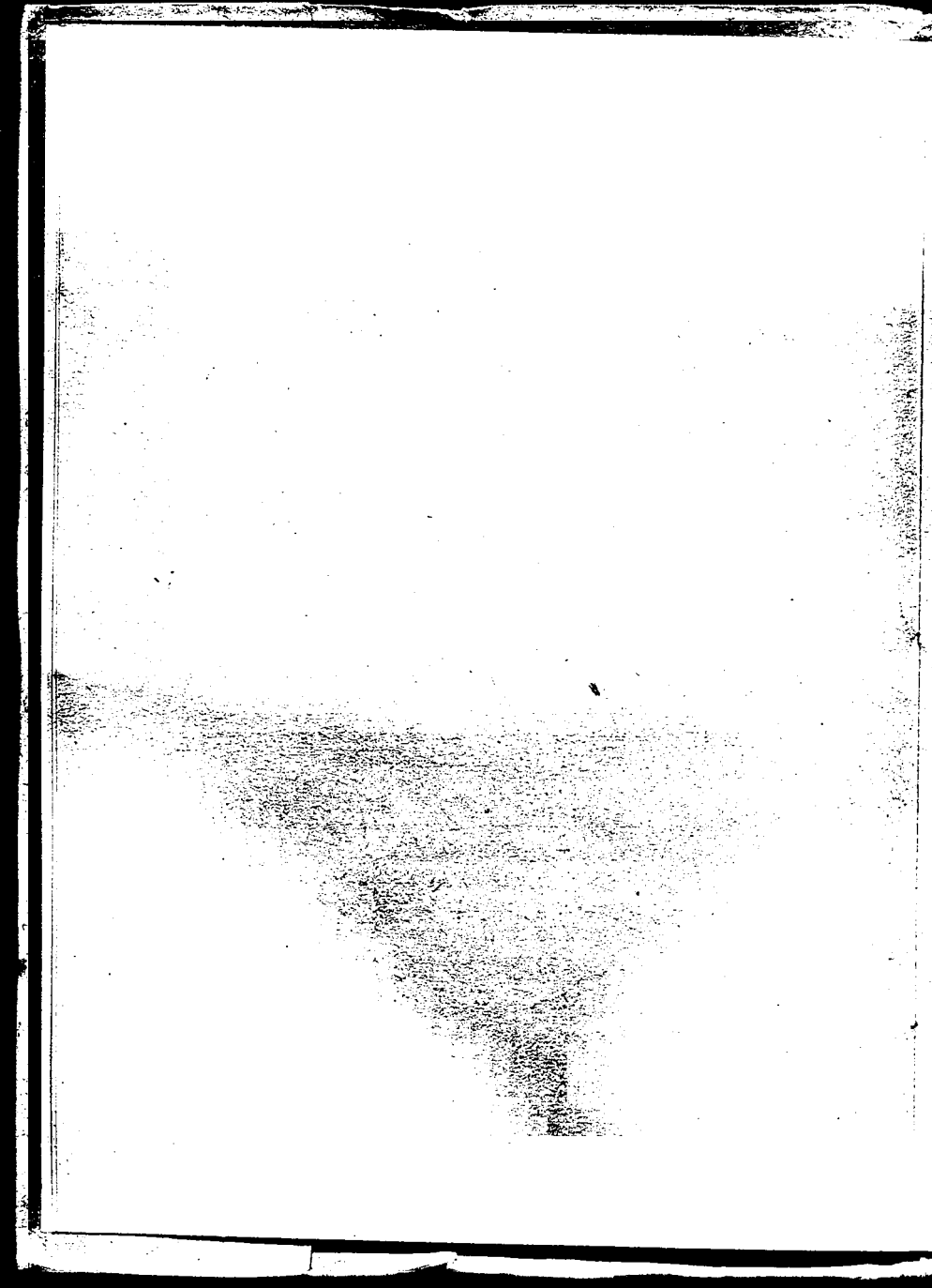

REGOLAMENTO

ART. 1 - L'esposizione è esclusivamente riservata ai soci e comprende opere di pittura, scultura e d'incisione.

ART. 2 - Ciascun artista non può presentare complessivamente più di quattro opere.

ART. 3 - Le notificazioni devono essere trasmesse all'Ufficio di segreteria per lettera e non oltre il 26 marzo. La consegna delle opere deve essere fatta, franca d'ogni spesa, il 4 aprile non più tardi delle ore 17. Il Consiglio direttivo delibererà sull'eventuale accettazione delle opere giunte in ritardo, anche se accolte nella sede sociale.

ART. 4 - Le opere da esporsi devono essere originali. Non sono ammesse quelle che figurarono in altre esposizioni di Milano.

ART. 5 - Dietro la cornice di ciascun dipinto, e su ogni opera di scultura, deve essere attaccato un cartoncino con il nome dell'autore, il suo indirizzo, il soggetto dell'opera e il prezzo. Le opere mancanti di tali indicazioni potranno essere respinte.

ART. 6 - Alla Commissione Artistica, unitamente a due Consiglieri delegati, spetta l'accettazione in ragione del valore e dello spazio disponibile, ed il collocamento delle opere.

ART. 7 - Durante il collocamento delle opere è vietato l'ingresso nelle sale agli espositori ed a qualunque persona non facente parte della Commissione Artistica e del Consiglio. L'operato della Commissione riguardo tanto all'accettazione quanto al collocamento delle opere è inappellabile.

ART. 8 - I dipinti d'ogni genere devono essere muniti di cornice e le sculture del rispettivo piedestallo.

ART. 9 - Le opere esposte non possono essere rimosse nè ritirate per qualunque motivo prima della chiusura dell'Esposizione.

ART. 10 - Le vendite sono affidate esclusivamente all'Ufficio di segreteria il quale ha per base il prezzo di notifica. Nel caso di offerte minori l'Ufficio avviserà l'autore che comunicherà per iscritto le sue decisioni. L'offerta reale del prezzo notificato dall'artista fa decadere qualunque altra trattativa.

ART. 11 - La Società trattiene il 10 % sul prezzo ottenuto nella vendita delle opere, e ciò anche per le vendite e contratti fatti privatamente durante l'Esposizione.

ART. 12 - Aperta l'Esposizione, il prezzo di vendita indicato nella scheda di notificazione non può essere aumentato.

ART. 13 - L'Ufficio di segreteria provvede ad inviare, ad Esposizione chiusa, ai singoli artisti, la somma ricavata dalle vendite.

ART. 14 - La Società ha ogni cura per la custodia e la conservazione delle opere, ma non risponde dei danni, di qualsiasi genere, che si verificassero nell'interno dell'Esposizione, durante le operazioni di disimballaggio e imballaggio; non procede a verifiche delle casse giunte con avarie, e gli

autori non potranno chiedere risarcimenti per qualsiasi titolo.

ART. 15 - Gli artisti espositori devono ritirare le opere non oltre un mese dalla chiusura.

ART. 16 - A garanzia della proprietà artistica, rimane stabilito che durante l'Esposizione, nessuno può riprodurre opere esposte senza previa autorizzazione dell'autore e del Consiglio. Qualora l'opera fosse già venduta, occorrerà anche il consenso dell'acquirente.

ART. 17 - Il Consiglio direttivo giudica inappellabilmente sopra qualunque controversia che può sorgere nell'applicazione del presente regolamento e sopra quanto, eventualmente, non è stato previsto.

ART. 18 - Tutte le comunicazioni riguardanti l'Esposizione devono essere indirizzate all'Ufficio di Segreteria.

N.B. - Legato Sallustio Fornara - Nella Esposizione Sociale si procederà all'acquisto di una o più opere, a norma nel disposto del legato stesso, per un importo fino a L. 6000.

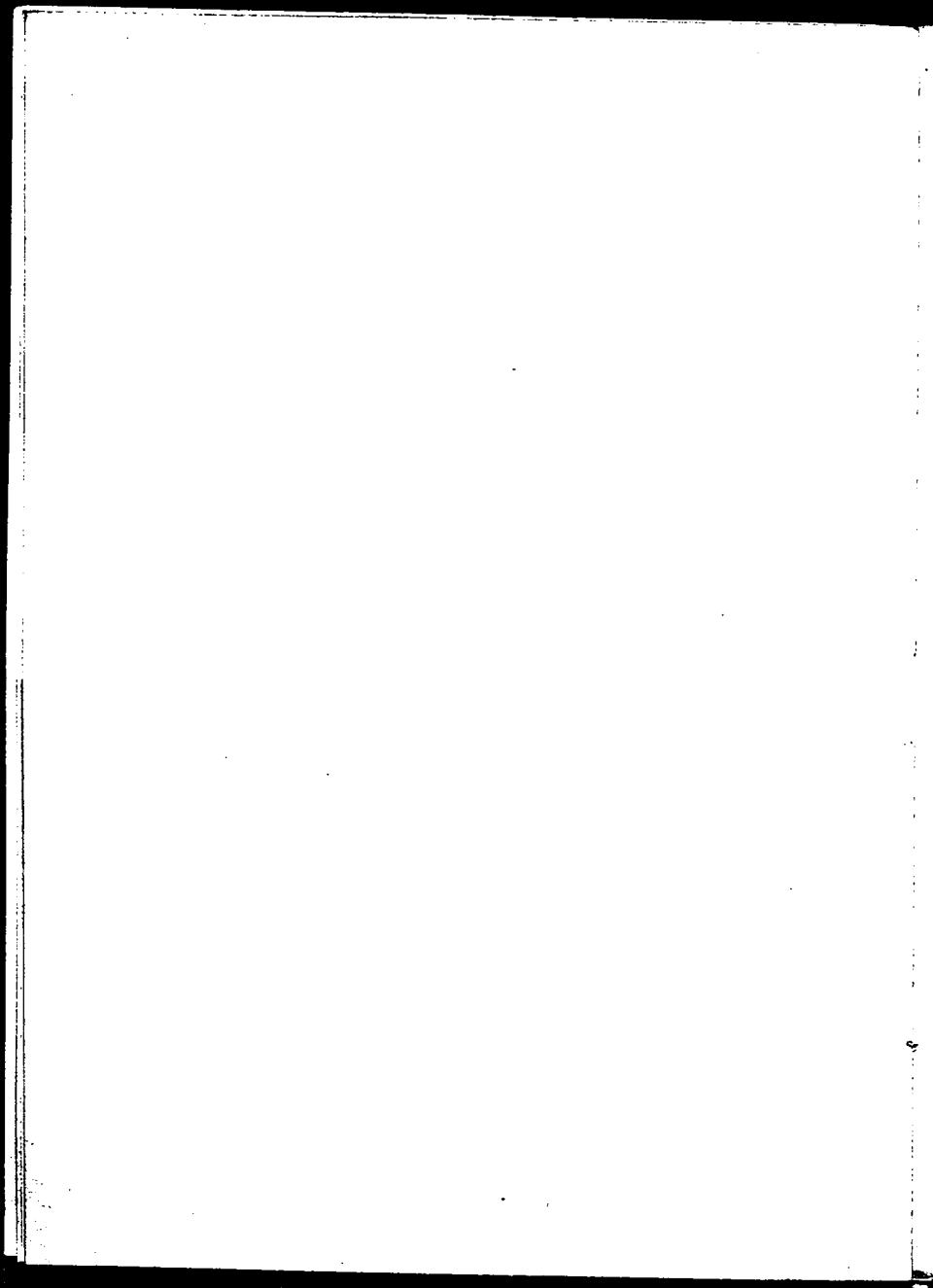

ELENCO DELLE OPERE
NELLE SALE

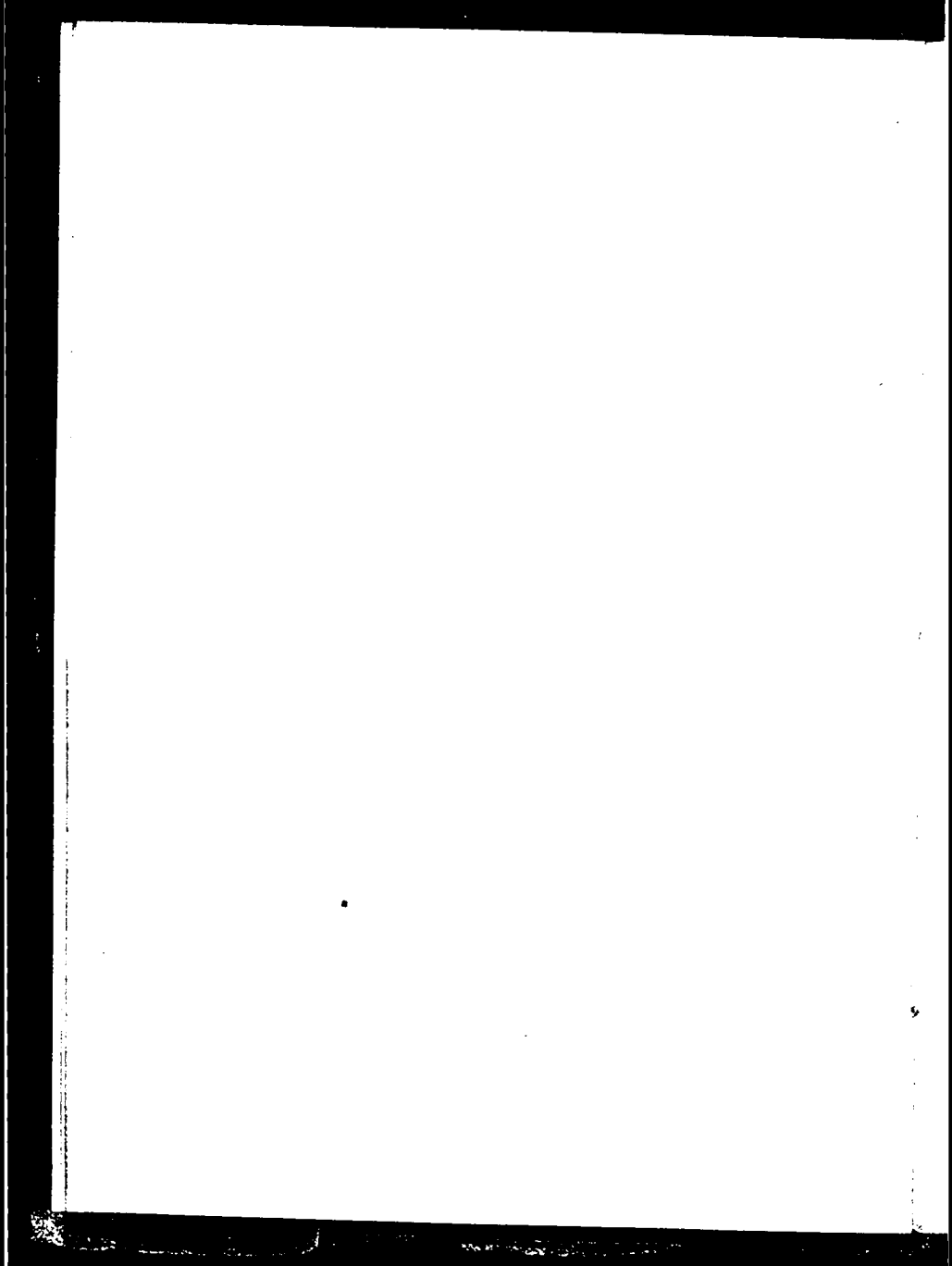

SALA I.

CROATTO BRUNO

- 1 Giapponeseria
- 2 Ave Maria
- 3 Mele rosse
- 4 Violoncello

CAMPESTRINI ALCIDE ERNESTO

- 5 Angolo quieto

RONCHI ARNALDO

- 6 Cascinale in inverno

MAGGI GIUSEPPE

- 7 Ondina
- 8 Accordi

RONCHI ARNALDO

- 9 Nevicata

GIRIBALDI GABRY

- 10 Colchici

BEZZOLA MARIO

- 11 Panorama dalla strada di Valbrona (pastello)
- 12 Lo scoglio di Oleio (pastello)
- 13 Giardino di Villa Giulia a Bellagio (pastello)

FONTANA DANIELE

- 14 « 1917 »

FACCHETTI GUIGLIA NADJA

- 15 Autoritratto (tempera)

CAMPESTRINI ALCIDE ERNESTO

- 16 Serenità

COMOLLI ANGELO

- 17 Rustico medioevale

SCHIAVON FANNY

- 18 Paesaggio

GALBUSERA GIOACHINO

- 19 Acqua quieta

PAGANI CARLA

- 20 Madonna

CONTI ALDO

- 21 Paese di montagna

LENTINI GIOVANNI

- 22 Il rammendo
23 Lisa
24 La carovana

CONTI ALDO

- 25 Teglio

PAGANI CARLA

- 26 Annunciazione

PIATTI UGO

- 27 Paesaggio di Lura
28 Fiori
29 Frutta
30 Frutta

MAYER FANTISCO PAOLO

- 31 Ritmo (gesso)

de ROSALES EMANUELE O.

- 32 Njinski (bronzo)
33 Immagine persiana (bronzo)

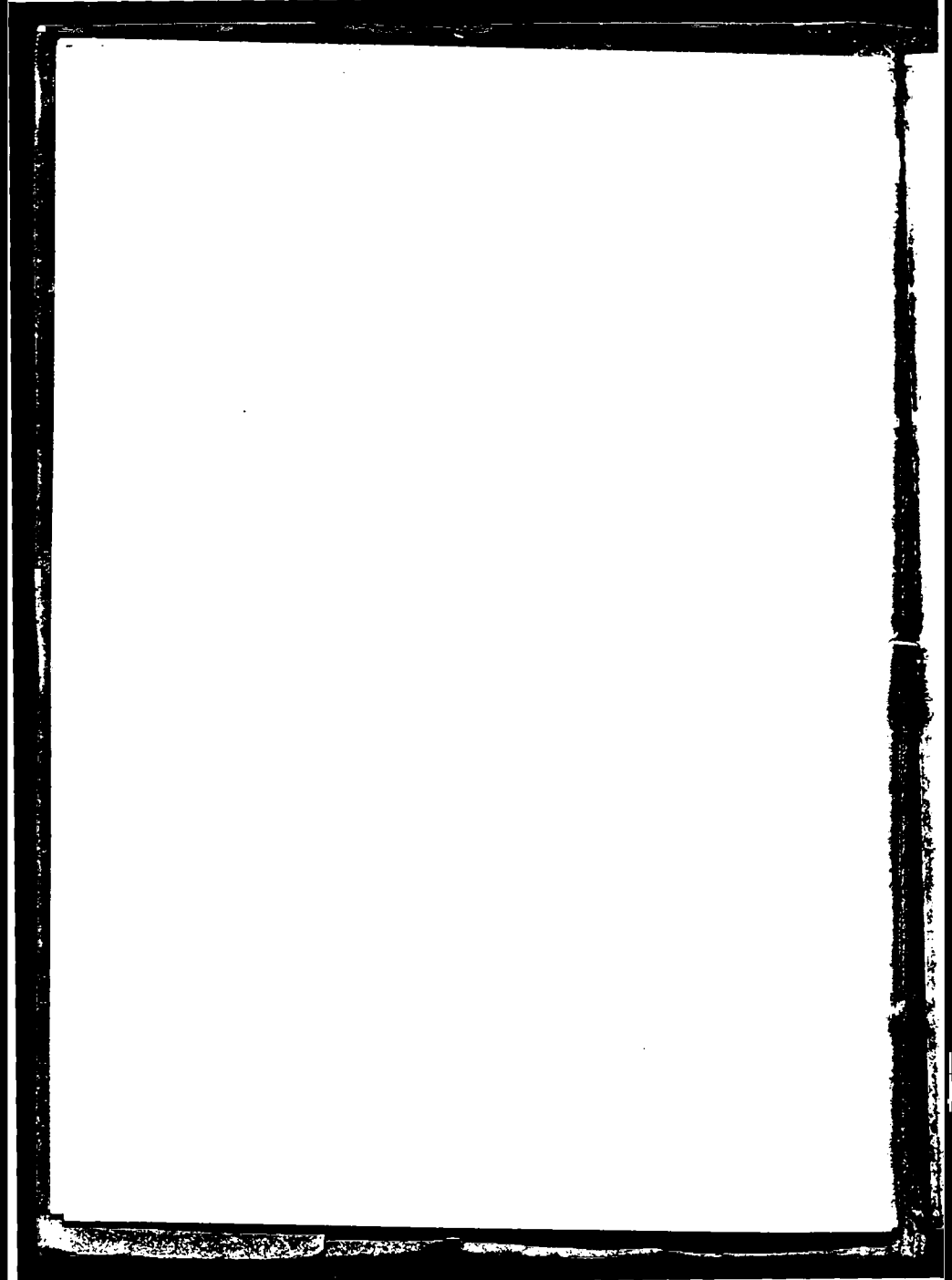

SALA II.

BROGGI MARIO

- 34 Dopo la partita
- 35 Le fornaci di cemento ad Albino
- 36 La fisonomia delle case

LONGONI BALDASSARE

- 37 Pascolo

TREMI CLERICI TEODORA

- 38 Figura

FRISIA DONATO

- 39 Paesaggio
- 40 Ritratto (pastello)
- 41 Natura morta

BRIZZI ALDO

- 42 Studio

DE BERNARDI DOMENICO

- 43 Ceramica

TREMI CLERICI TEODORA

44 Natura morta

CONTI ALDO

45 Pizzo Diavolo

MORO GINO

46 Quiete

47 Giorno di vento

48 La casa sul colle

BAZZARO LEONARDO

49 Ciacole in famegia

50 Mercato del pesce

51 In pescheria

52 I gemelli

FRISIA DONATO

53 Paesaggio (pastello)

BRACCHI LUIGI

54 La casa delle monache

55 Giardini pubblici

56 Interno

57 Teglio

PEZZI MARIA

58 Nutrice

VALLI RITA

59 Dalie

ZANCHI RACHELE

60 Cavallerizza

ASCHEI MARZOLI MATILDE

61 Garofani

BOSSI AURELIO

62 Medusa (scultura in legno laccato)

63 Omaggio all'età della pietra (scultura
in legno)

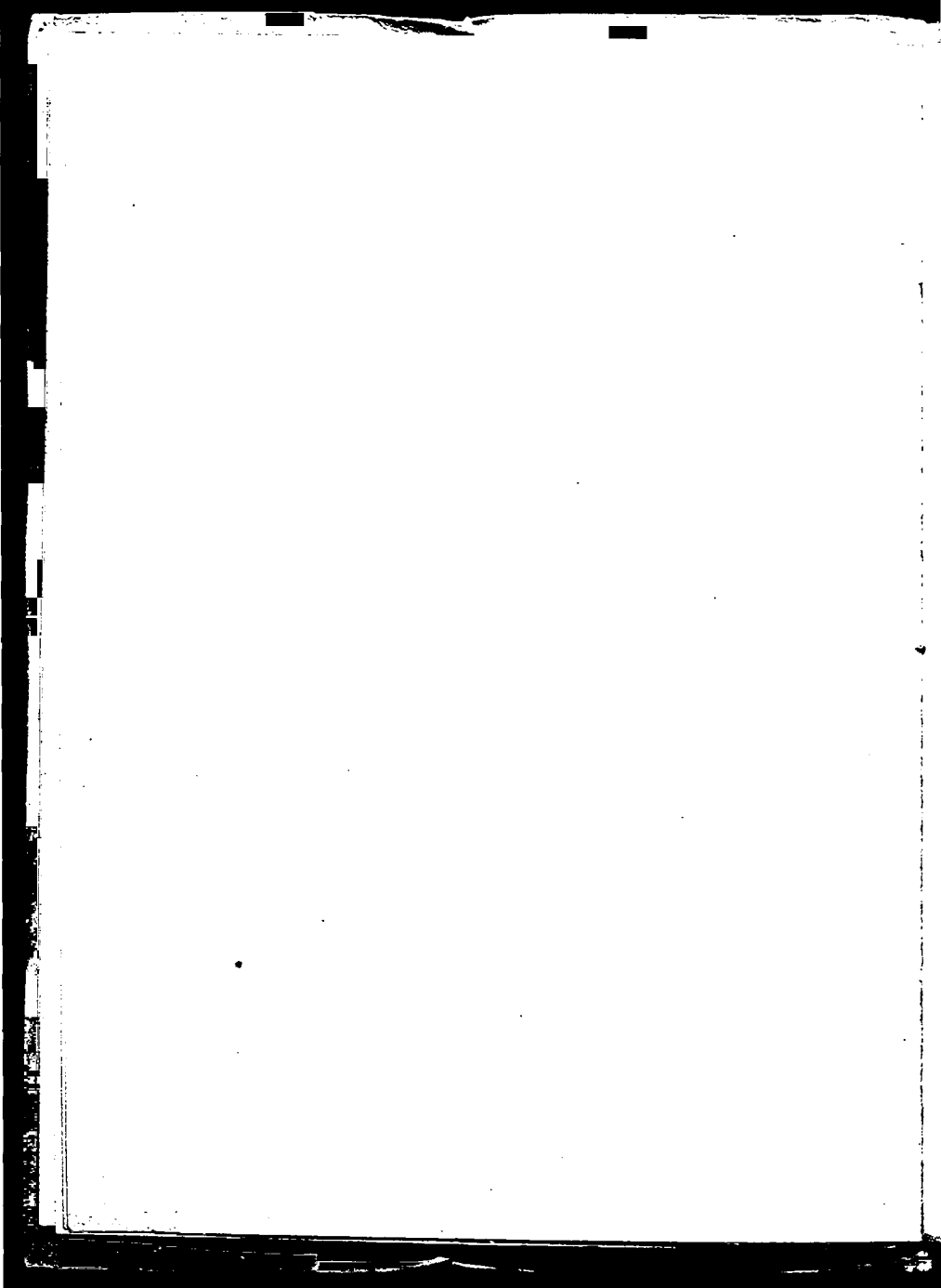

SALA III.

JEMOLI ACHILLE

- 64 Ritratto della sig.na Giovanna Campi

COMOLLI GIGI

- 65 Sera nei campi
66 Tramonto
67 Lungo il torrente

BELTRAMI MARIO

- 68 Riposo in Egitto

CANTINOTTI INNOCENTE

- 69 Nella casa di riposo « Cambiagli » a
Monza
70 Pastore ampezzano
71 Raccolta del fieno
72 Fanciulla ampezzana

GUSSONI VITTORIO

- 73 Nudino
- 74 Figura
- 75 Nudino

GALLI GIUSEPPE

- 76 Via Ascanio Sforza (acquerello)

CASANOVA CARLO

- 77 Laghetto alpestre

CAMPESTRINI ALCIDE ERNESTO

- 78 Primavera

CASANOVA CARLO

- 79 Sole ottobrino

MANTELLI ALBERTO

- 80 Natura morta

BINETTI LUIGI

- 81 Ferrovia

SASSI MARIA

- 82 Pallori

BISI CARLO

- 83 Case di Vesio
84 La città nuova

MANTELLI ALBERTO

- 85 Natura morta - Pollo e verdura
86 Altarino della nonna

RIVA EGIDIO

- 87 Paesaggio
88 Bosco

GALLI GIUSEPPE

- 89 Neve ai Giardini pubblici (acquerello)
90 Tempo grigio a Macugnaga (acquerello)

RIVA EGIDIO

- 91 Fiori

LONGONI BALDASSARE

- 92 La bolla di Gireglio
93 Meriggio ai pascoli di Pigra
94 La bolla di Pigra

TREMI CLERICI TEODORA

95 Paesaggio

GALLI GIUSEPPE

96 Castagni d'inverno (acquerello)

TEDESCHI GIOV. BATTISTA

97 Primavera (testa in marmo)

TURELLI CORNELIO

98 Testa di bimbo (terracotta)

99 Testa di donna (marmo)

SCOTTI GIANNI

100 Autoritratto (marmo di Candoglia)

SALA IV.

CAZZANIGA CARLO

- 101 Testa femminile
- 102 Villa antica

LABO' SAVINO

- 103 Ritratto di signorina

DE CASTRO ISABELLA

- 104 Natura morta

FIUMI NAPOLEONE GIOVANNI

- 105 Natura morta
- 106 La conca di Alassio
- 107 La galleria di Alassio
- 108 Alassio dallo studio Berrone

FELTRINELLI ANTONIO

- 109 Un negro palestinese

DIDONE GIUSEPPE

- 110 La nostra uva

BONGIOVANNI RADICE RENZO

- 111 Piazza S. Marco a Venezia
112 Fiori
113 I cavalli di S. Marco - Venezia

RIPA ERME

- 114 Naviglio

VALENTE ANNA

- 115 Anemoni
116 Nudo
117 Ritratto
118 Duccio

LABO' SAVINO

- 119 In Valsesia
120 Naviglio alle Gabelle

PRATELLA FAUSTO

- 121 Paesaggio lombardo
122 Chiesa di Camogli

AGAZZI ERMENEGILDO

- 123 Piazzatorre (Valle Brembana)
124 Ritratto del Maestro Bettinelli
125 Chioggia - Canale Verna

DI MASSA ROMANO

- 126 Natura morta

GALLI RICCARDO

- 127 Studio
128 Macugnaga

JOSZ ITALO

- 129 Piccolo nudo
130 Figura femminile

TURELLI CORNELIO

- 131 Figuretta femminile (bronzo)

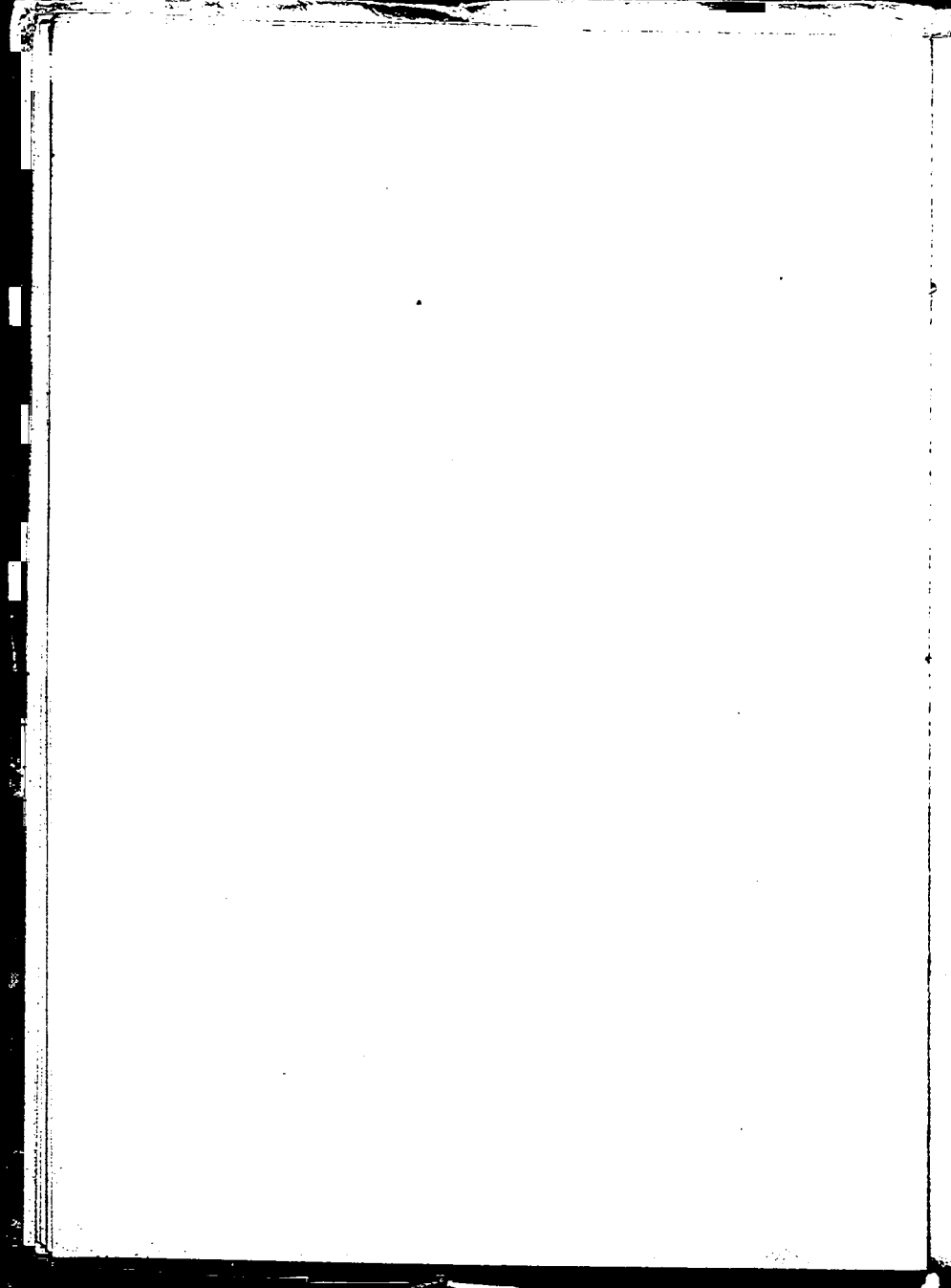

SALA V.

FRANZOSI UMBERTO

- 132 Vigo di Fassa
- 133 Marina

MONTI CESARE

- 134 La villa
- 135 Marzo
- 136 Aprile
- 137 Risveglio

MAIMERI GIANNI

- 138 Strada campestre

GIROLA LELA

- 139 Natura morta

ASCHEI MARZOLI MATILDE

- 140 Anemoni

SCIFONI IDDA

- 141 Baite a Champoluc

PISANI ERNESTO

- 142 Le farfalle
143 In attesa
144 Nudo

CORRADI ALFONSO

- 145 Il Lambetto
146 Il Lambretto
147 Il Lambretto
148 Monluè

CORTELEZZI PIETRO

- 149 Fiori

BACCARINI LINO

- 150 Ritratto della Sig.na Angela Viganò
151 Ritratto Ing. Cav. Uff. Pietro Genolini
152 Ritratto Sig.na May Burgers

MARANA EUGENNIO

- 153 Mattino nuvoloso
154 Mattino d'autunno

ALBERTINI ORESTE

- 155 Lago d'Antermonia (Dolomiti di Fassa)

MORELLI ENZO

- 156 Paesaggio
157 Ritratto di signora
158 Paesaggio
159 Ritratto di bambino

FERRARI BERTO

- 160 Sui monti - Appennino Ligure

SCOTTI GIOVANNI

- 161 Nudino (bronzo)

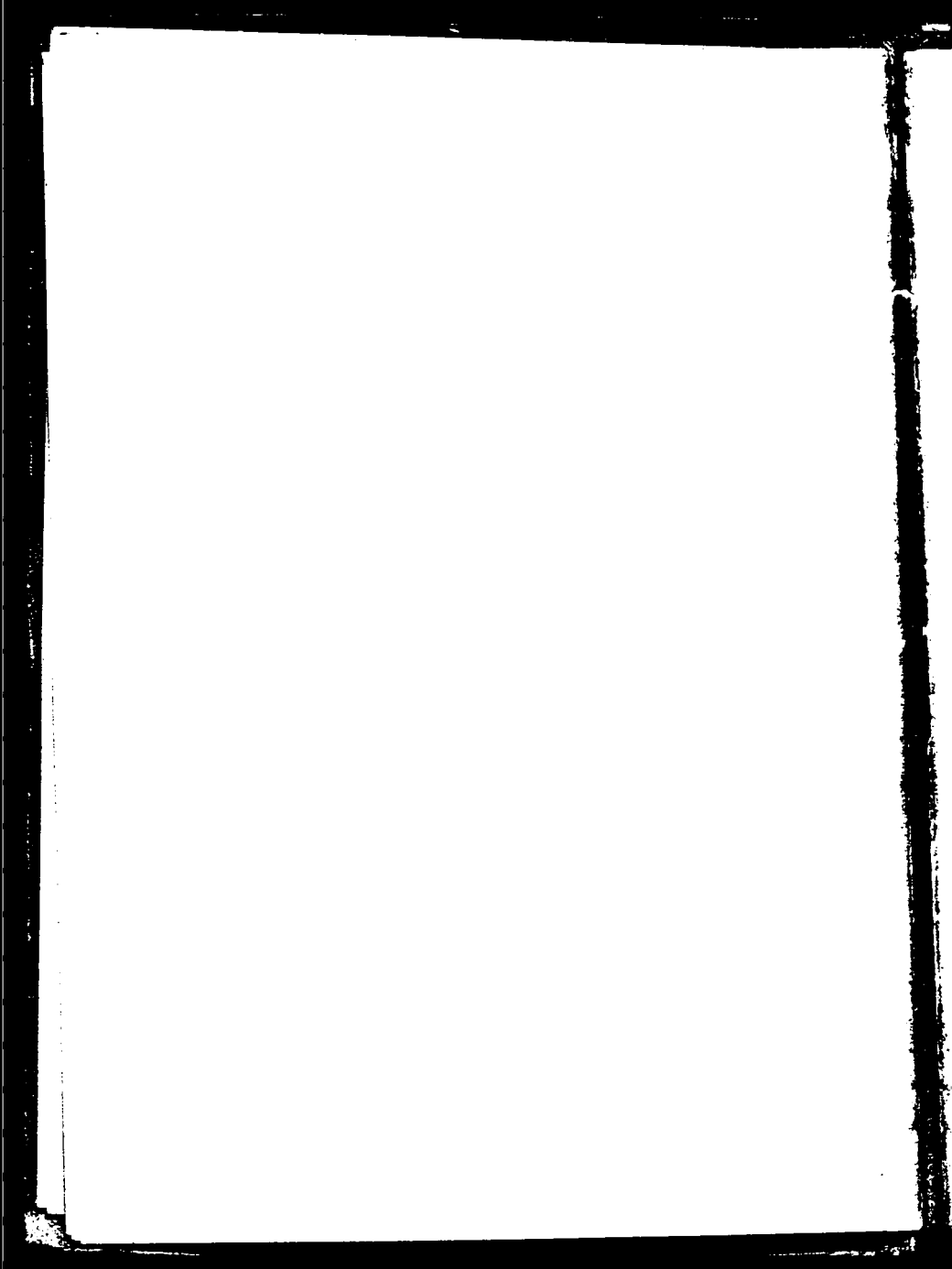

SALA VI.

PRACCHI LEONARDO

162 Portofino

PARRAVICINI PERSIA ANTONIO

163 Rondello

164 Paesaggio laziale

PRACCHI LEONARDO

165 Lago di Lecco

SECCHIA AMLETO

166 Anemoni

167 Veduta di Venezia

MESTRALLET AMINA

168 Rose rosse

DE GIACOMI EMMA

169 Natura morta (acquerello)

BUSSOLA AMBROGIO

170 Natura morta

SCIFONI IDDA

171 Ritratto di Lucilla Antonelli

DONDINA ANGIOLA

172 L'imbarcadero di Luino

ALFIERI ATTILIO REGOLO

173 Demolizione allo Scalo Farini

174 Tettoie della nuova Stazione di Milano

175 Corso Como a Milano

TOMMASELLI GINO

176 Studio

177 Composizione

178 Paesaggio

JUCKER A. C. (Zografos)

179 Milano che scompare

180 Roma

MILANI NINO

181 Alle nozze di Cana

182 L'attesa della vergine

MORANDI GIOVANNI

- 183 Interno - Vecchia Milano
184 Cannobio - Lago Maggiore da casa Pirinoli

GARANCINI FRANCESCA

- 185 Impressione

FERRARI BERTO

- 186 Casa di pescatori - Genova Boccadasse

RESCHIGNA GIAN LORENZO

- 187 Interno rustico

SCOCCHERA ALFREDO

- 188 Massaia - Sardegna
189 Case rustiche - Marchirolo
190 Naviglio d'ieri
191 Trasporto del fieno (Varesotto)

DATHE FERMO ELSA

- 192 Balia

DE STROBEL DANIELE

- 193 Cavalli da tiro (disegno colorato)
194 Puro sangue - Studio (disegno colorato)

CAMPESTRINI ALCIDE DAVIDE

195 Pascoli nel Trentino

JUCKER A. C. (Zografos)

196 Le foci del Clitumno

MORELLO FEDERICO

197 Mareggiata

DATHE FERMO ELSA

198 Bimba olandese (pastello)

GIROLA LELA

199 Montenegrina

TORTA UMBERTO

200 Lago di Varese

CASELLA MARIUCCIA

201 Allo specchio

PARRAVICINI PERSIA ANTONIO

202 Barche a riposo (acquerello)

SASSI MARIA

203 Ecce Ancilla

COLOMBO SANDRO

204 Lago d'Orta

205 Lago d'Orta

SCHIAVON FANNY

206 Natura morta

RUSCONI PINO

207 Val d'Olona - Impressione

UBERTI DINO

208 Garofani

LEONARDI ANTONIO FEDERICO

209 Pian del Sire (Cadore)

VENINI ANTONIO

210 Mio padre

RESCALLI ANGELO

211 La casa abbandonata

MOLTENI GIANNI

212 Vall'Orsara

213 L'abete solitario

RUSCONI PINO

214 Cocomeri

BOTTIGELLI ANGELO

215 Un angolo del mio studio

MARINI ANGELO

216 Civate (acquerello)

217 Betulle (acquerello)

RESCHIGNA GIAN LORENZO

218 Mattino invernale

PIROVANO GIOVANNI

219 Rinascita (acquerello)

220 Letargo (acquerello)

MORANDI GIOVANNI

221 Fiori

BINETTI LUIGI

222 Il casello ferroviario

BUSI ARMANDO

223 Prima posa

224 Il compito della bambola

MORELLO FEDERICO

225 Bimbo e ciliegie

MOSCATELLI ERALDO

226 La basilica di Agliate

de **ROSALES EMANUELE O.**

227 Ritratto (medaglione in bronzo)

MAYER FANTISCO PAOLO

228 Danzatrice (bronzo)

SCOTTI GIOVANNI

229 Arciere (gesso)

BOTTINELLI PIETRO

230 Peccati cruciatus

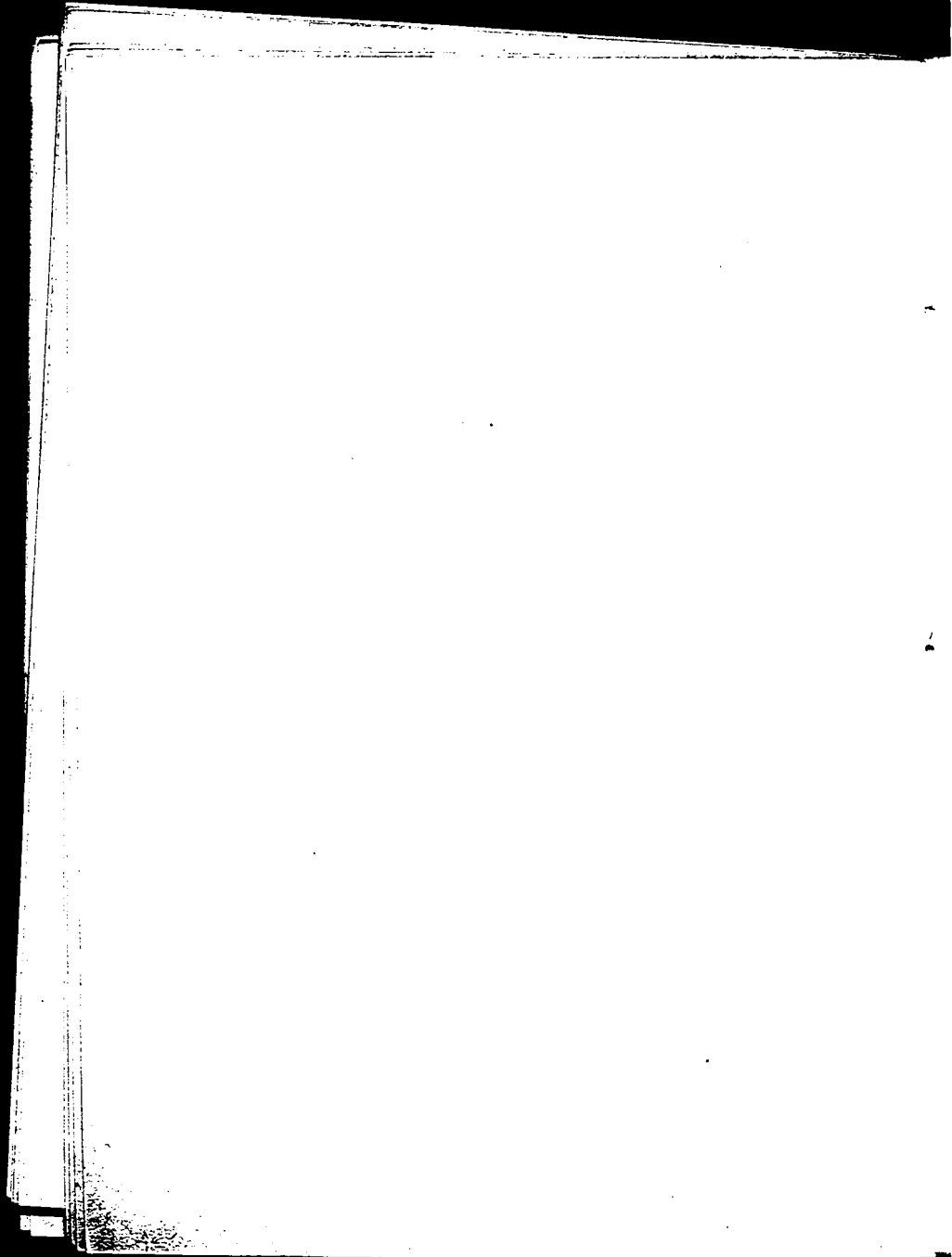

SALA VII.

DE BERNARDI DOMENICO

- 231 Neve
- 232 Valtravaglia

CARPI ALDO

- 233 Riposo festivo

RIVA EGIDIO

- 234 Paesaggio

MONTI IDA

- 235 Il valoroso aviatore

VITALE CARLO

- 236 Fiori

ROSSARO EDGARDO

- 237 Fiori
- 238 Ritratto del Prof. Sernagiotto
- 239 Fiori
- 240 Fiori

SASSI MARIA

241 Azzurri (pastello)

BOSONE MAJOCCHI EUGENIA

242 Ritratto (pastello)

COMBONI ADONE

243 Paesaggio

244 Fiori

245 Studio

246 Reliquie

FONTANA DANIELE

247 Il campanile di S. Carlo

DE STROBEL DANIELE

248 Studio

MAIMERI GIANNI

249 I due canali - Nevicata

250 Ruscello tra la neve

MOLTENI GIANNI

251 Vento di primavera

SECCHIA AMLETO

252 Lorenteggio - Dintorni di Milano

ASCHEI MATILDE

253 Fiori

TACCANI REMO

254 Lago d'Orta

255 Sera di giugno

256 Riflessi d'oriente

257 Vespero d'autunno

BROGGI MARCELLO

258 Paesaggio

UBERTI DINO

259 Vasi antichi

GUAZZONI EDOARDO

260 Rustico a Chiaravalle Milanese

CASCELLA MICHELE

261 Il fiume Pescara (acquerello)

262 Piazza di Roccaraso (acquerello)

263 Chiesa antica (acquerello)

BROGGI MARCELLO

264 *Natura morta*

ENRINI GIUSEPPE

265 *Eva (bronzo)*

de ROSALES EMANUELE O.

266 *Giulio Cesare (bronzo)*

SALA VIII.

BASORINI PIERANGIOLO

267 Figura

RIPA ERME

268 La valle del Lambro

269 Sole a piombo

TANTARDINI MARIO

270 Il buon pastore

MACALUSO ROSARIO

271 Scugnizzo

ZANCHI RACHELE

272 Nudo

273 Zingari

GARANCINI FRANCESCA

274 Primule

MINOZZI FILIBERTO

275 Jokohama

276 Aden - Tramonto

277 Alessandria - Egitto

ASCHEI MATILDE

278 Anguria

ROGNONI UBERTO

279 Natura morta

280 Canale a Landriano (pastello)

ROSSI VANNI

281 Cena in Emmaus

282 Prima colazione

BRIZZI ALDO

283 Natura morta

LEONARDI ANTONIO FEDERICO

284 Oggetti

VINZIO GIULIO CESARE

- 285 Marina di Zoagli
286 Cavallo stanco
287 Il molo di Rapallo

BORGESE LEONARDO

- 288 Fiori
289 Cappelli
290 Figura femminile (acquerello)

BASORINI PIERANGIOLO

- 291 Giacinti
292 Studio per la « Primavera »
293 Studio per « l'Annunciazione »

RIPA ERME

- 294 Le costruzioni

ENRINI GIUSEPPE

- 295 Danzatrice (marmo di Candoglia)
296 El magut (bronzo)
297 Il segno della croce (scultura in legno)

BORTOLOTTI TIMO

- 298 Vittoria (bronzo)

TURELLI CORNELIO

299 Testa di fanciullo (bronzo)

AMIGONI LUIGI

300 Constitit (marmo verde)

MAYER FANTISCO PAOLO

301 Testina muliebre (bronzo)

SALA IX.

BIANCHI SPAGNOLINI ENRICO

- 302 Isola Bella
- 303 Isola Bella

CAMPESTRINI ALCIDE DAVIDE

- 304 Colazione

BUSSOLA AMBROGIO

- 305 Paese di Perego

GRANDI DELL'ORTO OLGA

- 306 Vecchia casa patrizia

GALLOTTI ALESSANDRO

- 307 Lago Maggiore
- 308 Casolari di alta montagna
- 309 La fienatura

VITALI EMILIO

- 310 Concerto
311 La convalescente

BRAMBILLA UMBERTO

- 312 Nudo

GRANDI DELL'ORTO OLGA

- 313 Case vecchie a Milano
314 Sul sagrato di Fobello

RIMOLDI PIETRO ADAMO

- 315 La mia modella
316 Scena in famiglia
317 Ritratto di bambina

FERRUCCIO da CARAVAGGIO

- 318 Convegno notturno
319 L'interpretazione (pastello)

SANTAGOSTINO ANGELO

- 320 Natura morta

SOLENGHI GIUSEPPE

- 321 Nello studio
322 Lavandaie
323 Mareggiata

FRATINO CESARE

324 La cava

ALBERTINI ORESTE

325 Ritratto

SANTAGOSTINO ANGELO

326 Natura morta

327 Natura morta

COMOLLI ANGELO

328 Verdura

329 Rustico medioevale

POLO LUISA

330 Ritratto

BORTOLOTTI TIMO

331 Bevitore saggio (gesso)

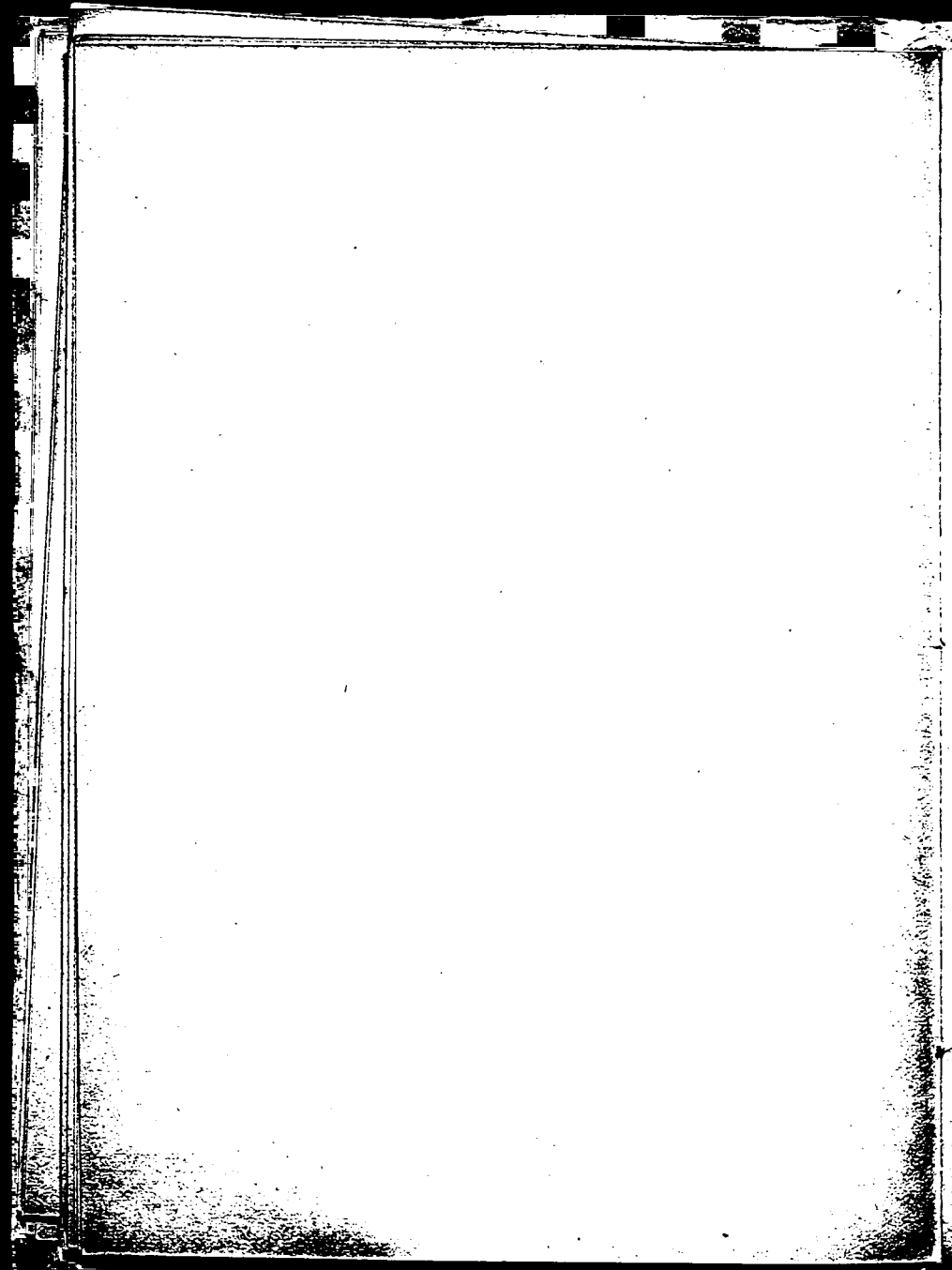

SALA X.

GARIBOLDI FEDERICO

- 332 Bianchina e la bambola (pastello)
- 333 Autoritratto (pastello)
- 334 Madre (pastello)

ZAMBELETTI LODOVICO

- 335 Interno
- 336 Nel parco di Issime
- 337 Ritratto dell'avv. F.

RIGAMONTI ERNESTO

- 338 Il mulino
- 339 L'oratorio di S. Andrea

ORNATI MARIO

- 340 Andromeda

RONCHI ARNALDO

- 341 Autunno ai Giardini pubblici

BONATTI VITTORIO

342 Nonna Teresa - Ritratto

FRANZOSI UMBERTO

343 Autunno - Giardini pubblici di Milano

ZAMBELETTI LODOVICO

344 Giorno di mercato

FUMAGALLI VOLPI ANNA

345 Muto dolore

ORNATI MARIO

346 Ombre e luci

347 Un difficile problema

FERRUCCIO da CARAVAGGIO

348 I frati

BONATTI VITTORIO

349 Bruna

MALESCI GIOVANNI

350 Cavalli

DIDONE GIUSEPPE

351 Nudo

UBERTI DINO

352 Anitra selvatica

RESCHIGNA GIAN LORENZO

353 Inverno

DIDONE GIUSEPPE

354 Studio di interno

FRATINO CESARE

355 Natura morta

356 Fiori

357 Natura morta

ALBERTINI ORESTE

358 Ultime luci a Macugnaga

DE GIACOMI EMMA

359 Paese (acquerello)

RIGAMONTI ERNESTO

360 Fiori alla Madonna

BONATTI VITTORIO

361 Confidenze

362 La prima lettera

BRAMBILLA RICCARDO

363 Crisantemi

364 Cipressi

PALANTI GIUSEPPE

365 La donna dalle anche strette

CORTELEZZI PIETRO

366 Natura morta

DAL CASTAGNE' ALBINO

367 « Malmostosa » (gesso)

368 Sfinge (gesso)

SALA XI.

LITTA MODIGNANI GIAN PAOLA

369 Le amiche

GIROLA LELA

370 Amici - bozzetto

PASINETTI ANTONIO

371 Il porto d'Ancona

MALESCI GIOVANNI

372 Poesia della sera

373 Marina

374 Pascolo

CASTAGNETO VITTORIO

375 Studio di figura

376 Sturla

377 Natura morta

TUROLO LUIGI

378 Giovanetta con candela (pastello)

GUAZZONI EDOARDO

379 Paesaggio - poesia

VITALE CARLO

380 Creola al caffè

GROSSI GIANNINO

381 Caspoggio - Valle Malenco

382 Contrada a Caspoggio - Valle Malenco

ANDREOLI ATTILIO

383 Letterina al Bambino Gesù

384 Libro santo

385 Studio di testa

BISI CARLO

386 Paesaggio - impressione

387 Paesaggio - impressione

ALBERTINI ORESTE

388 Sole d'inverno

LITTA MODIGNANI GIAN PAOLA

- 389 Paesaggio
390 Una strada a Terracina

SOLENGHI GIUSEPPE

- 391 Mulino fra i rustici (acquerello)

LOCATELLI MARIA

- 392 Figura in rosso (pastello)

RESCHIGNA GIAN LORENZO

- 393 Nel porto

FERRUCCIO da CARAVAGGIO

- 394 Signorina con cane

PIATTI ANTONIO

- 395 La Morla a Bergamo
396 Figura in rosso
397 Vecchierella al fuso
398 Nevicata

BROGGI MARCELLO

- 399 Natura morta

RUSCONI PINO

- 400 Rose e caki - impressione

GARIBOLDI FEDERICO

401 Studio (pastello)

PASINETTI ANTONIO

402 Ai castagneti di Edolo

403 Tranquillità

404 Il Lago di Pusiano

TUROLO LUIGI

405 Via Lodovico il Moro e Naviglio in secca
a S. Cristoforo (pastello)

406 Via F. Argellati (pastello)

407 Natura morta (pastello)

BORTOLOTTI TIMO

408 Putto (terracotta)

POZZI GIOVANNI ORESTE

409 Il cozzo (gesso)

410 Spasimo (testa in bronzo)

PIANO SUPERIORE

SALA XII.

DE FILIPPI ACHILLE

411 Stoviglie

BALDASSINI GUGLIELMO

412 Serenità - Lago di Lecco

NOFERINI TILDE

413 Campagna lombarda

414 Campagna lombarda

RICCARDI MICHELE

415 Comunicande

ASTOLFI MARIO

416 Studio (acquerello)

NOVELLI ANGELO

417 Villalbese

SARTORELLI CARLO

418 Alpi nostre

MANTELLI ALBERTO

419 Fiori - Cardoni servatici

MACALUSO ROMANO

420 Paesaggio autunnale

MORELLO FEDERICO

421 Natura morta

LEONARDI ANTONIO FEDERICO

422 Verso il tramonto

423 Sul Parma a sera

PATANE' WANDA

424 Studio di figura

DE FILIPPI ACHILLE

425 Vetri colorati

CASTIGLIONI GIULIA

426 Venezia - Canal Grande

MARTINENGI CLAUDIO

427 Pontificio appartamento Borgia

BOTTIGELLI ANGELO

428 In Cadore - Verso il Pelmo

MAGGI ULDERICO

429 Madonna di Conca - Formia

PINELLI GINO

430 Autoritratto - Fra due luci (pastello)

MARTINOTTI ANTONIO

431 IX Stazione della Via Crucis

DELLA TORRE ARNALDO

432 Paesaggio

GRANDI DELL'ORTO OLGA

433 Sul tramonto

RUSCONI PINO

434 Neve e baite

BIGLIA MARIA

435 In viaggio

FACCHETTI GUIGLIA NADJA

436 Fiori (tempera)

CASTIGLIONI GIULIA

437 Venezia - Ponte della Paglia

GARANCINI FRANCESCA

438 Viuzza

MARTINOTTI ANTONIO

439 Sacra famiglia

440 Il Duce

BOTTER RICCARDO

441 Sera d'autunno

CAMPESTRINI GIANFRANCO

442 Leonessa

VESTRI VARO

443 Inverno in Val Gardena

PINELLI GINO

444 Fioritura in terra polesana (pastello)

LOCATI TINA

445 Isella - Macugnaga

COCCE' ASCANIO

446 Garofani

BOSONI PIETRO

- 447 Ritratto della Contessina Augusta di
Montalban

GUZZI ANGELA

- 448 Zinie (acquerello)

ORSI GIANNA

- 449 Non m'ama più (pastello)

GIRIBALDI GABRY

- 450 La finestra sui monti

ASTOLFI MARIO

- 451 Strada al convento (pastello)

BRAMBILLA RICCARDO

- 452 Studio di ritratto

ARRIGONI LUIGI

- 453 Bonaccia

MAGGI ULDERICO

- 454 Casolare campano

PICCININI ENZO

- 455 Vecchia Milano

DONDINA ANGIOLA

456 Autoritratto

RAVANELLI GIUSEPPE

457 Angolo di camera

458 La mia massaia

459 Salottino

MONTI IDA

460 Note grigie

CORTELEZZI PIETRO

461 Nudo

COLOMBO SANDRO

462 Veduta da Pellio d'Intelvi

MESTRALLET AMINA

463 Ritratto della Signora Regaglia

BORTOLOTTI TIMO

464 Ginnasta (gesso)

SALA XIII.

MAGIS G. C.

465 Il Sile a Jesolo (pastello)

FERRARI BERTO

466 Mattino grigio a Sturla

FALCONIERA FRASSATI BICE

467 Scorcio

SONCINI ANTONIO

468 Lago d'Avio - Adamello

BUSSOLA AMBROGIO

469 Piazza brianzola

LOCATELLI MARIA

470 Testa di bambina (pastello)

GUZZI ANGELA

471 Natura morta (acquerello)

BARISON ELVIRA

472 Natura morta

MAGIS G. C.

473 Studio di natura morta (pastello)

CAMPESTRINI ALCIDE ERNESTO

474 L'amico Sole

VALLI RITA

475 Zinie

PIETRANTONIO FRANCESCO

476 Mela rossa

CAMPESTRINI GIANFRANCO

477 Scalatore

RAIMONDI LUIGI

478 Ultima neve

POLO LUISA

479 Caratteri liguri

RAIMONDI LUIGI

480 Inverno

GALBUSERA GIOACHINO

481 Rose

MAGGI ULDERICO

482 Campo Tartano (Valtellina)

VENINI ANTONIO

483 Un angolo di Varenna

LOCATI TINA

484 La Valcuvia - Bedero

BIGLIA MARIA

485 Nini dorme

DELLA TORRE ARNALDO

486 Paesaggio

STEFFAN CARLA

487 Ritratto

MARTINENGI CLAUDIO

488 Una pittrice felice - bozzetto

BINETTI LUIGI

489 Ritratto di bimbo

BRAMBILLA RICCARDO

490 Paese

BUTTI MARIA

491 Studio di figura

FONTANA DANIELE

492 « 1919 »

DAL VERME GIUSEPPE

493 Studio di figura

COMOLLI ANGELO

494 Uva

ORSI GIANNA

495 Dopo il ballo (pastello)

BINETTI ROBERTO

496 Viale fra i castagni

CARINI FRANCESCO

497 Poesia montana

498 Natura morta

499 Luci montane

BARISON ELVIRA

500 Fanciulla

STEFFAN CARLA

501 Testina (pastello)

DE CASTRO ISABELLA

502 Mia madre

VALLI RITA

503 Pia (pastello)

PENSA MARIA

504 Tramonto

505 La mia mamma

506 Il lago di Carezza

VALLI RITA

507 Vecchio (pastello)

PIETRANTONIO FRANCESCO

508 Ebreo

MARCHIORO EDOARDO

509 Les Grandes Jorasses

510 Casolari della Val Tournanche

ARRIGONI LUIGI

- 511 Inverno
512 Montecatini alto

BAGNATI ENRICA

- 513 Mamma

PINARDI CARLA

- 514 Afflitta

RAIMONDI LUIGI

- 515 Villa patrizia

JEZZI CLODOMIRO

- 516 Paesaggio alpestre

POZZI GIOVANNI ORESTE

- 517 Il vendicatore (gesso)

SALA XIV.

BIANCO E NERO

STEFFAN CARLA

- 518 Bimbo (disegno)

RAIMONDI LUIGI

- 519 Studio di testa (disegno)

SARTORELLI CARLO

- 520 Fornaci (acquaforte)
521 Gruppo del Sassolungo - Dolomiti (acquaforte)

VITALE CARLO

- 522 Disegno a seppia
523 Banane (acquaforte)

FACCHETTI GUIGLIA NADJA

- 524 Terrier scozzese (carboncino)

BOTTER RICCARDO

525 Capra (acquerello)

BOTTIGELLI ANGELO

526 Busto Arsizio caratteristica (acqueforti)

527 Busto Arsizio caratteristica (acqueforti)

PAGANI CARLA

528 Mese mariano (disegno)

MARANA EUGENIO

529 Il finestrone a destra dell'Abside del
Duomo di Milano (monotipo)

LENTINI GIOVANNI

530 Giorno di pioggia (monotipo)

GROSSI GIANNINO

531 Scalee e balaustre (monotipo)

BALDASSINI GUGLIELMO

532 Venezia - Vecchio Cantiere (acquaforte)

533 Cantiere a Chioggia (acquaforte)

534 Milano - Cortile della Chiesa di S. M.
delle Grazie (acquaforte)

CASTIGLIONI GIULIA

535 Umili case (disegno)

FONTANA DANIELE

536 I grattacieli (disegno)

VEGETTI ENRICO

537 Fontana rustica (acquaforte)

538 Catapecchie sotto la neve (acquaforte)

MARANA EUGENIO

539 Fiori (monotipo)

DE BENEDETTI EUGENIO

540 Riflessi (disegno)

CASTIGLIONI GIULIA

541 Venezia - Rio S. Barnaba (disegno)

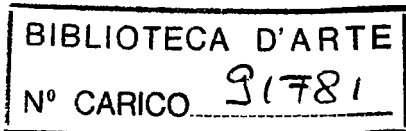

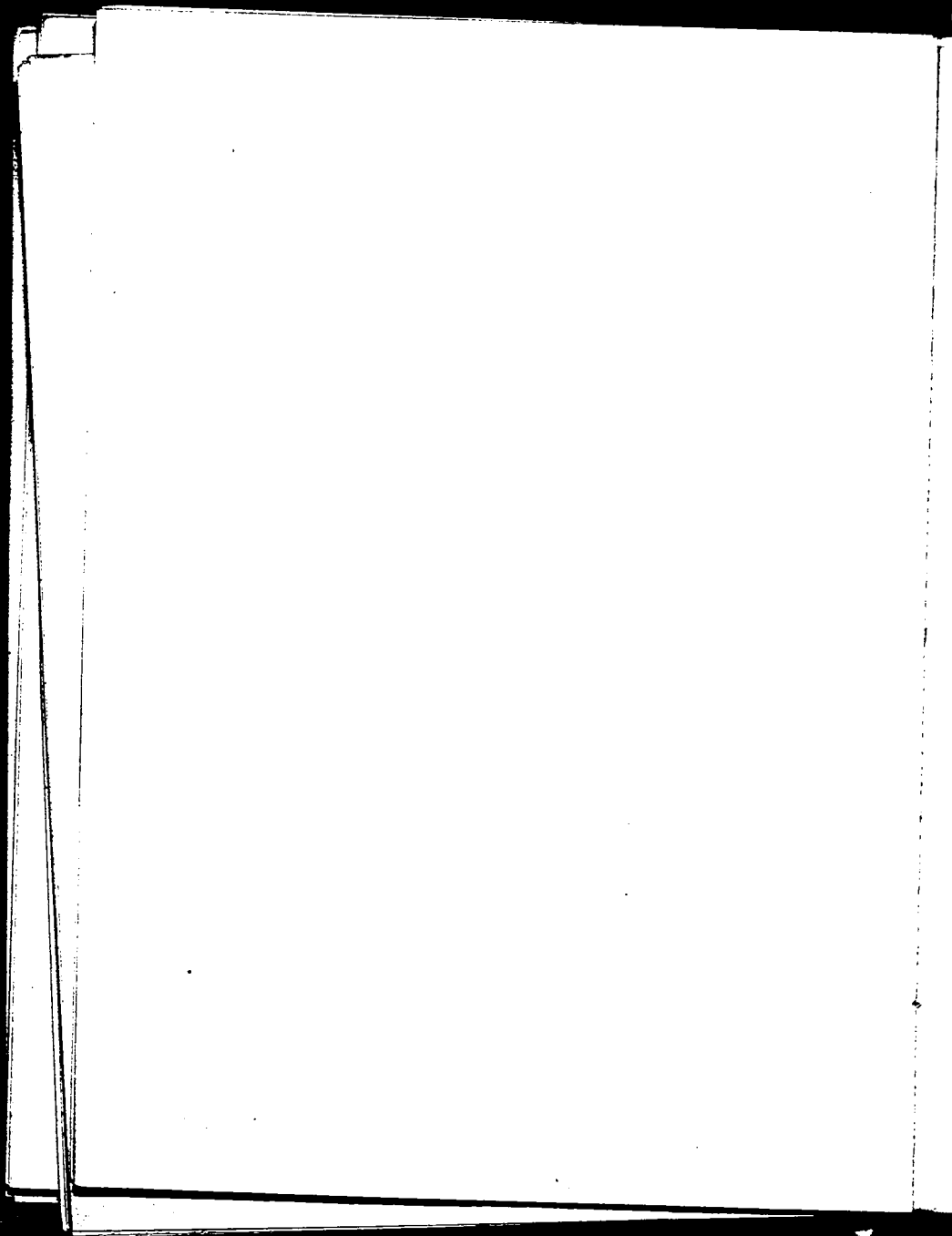

**INDICE ALFABETICO
DEGLI ESPOSITORI**

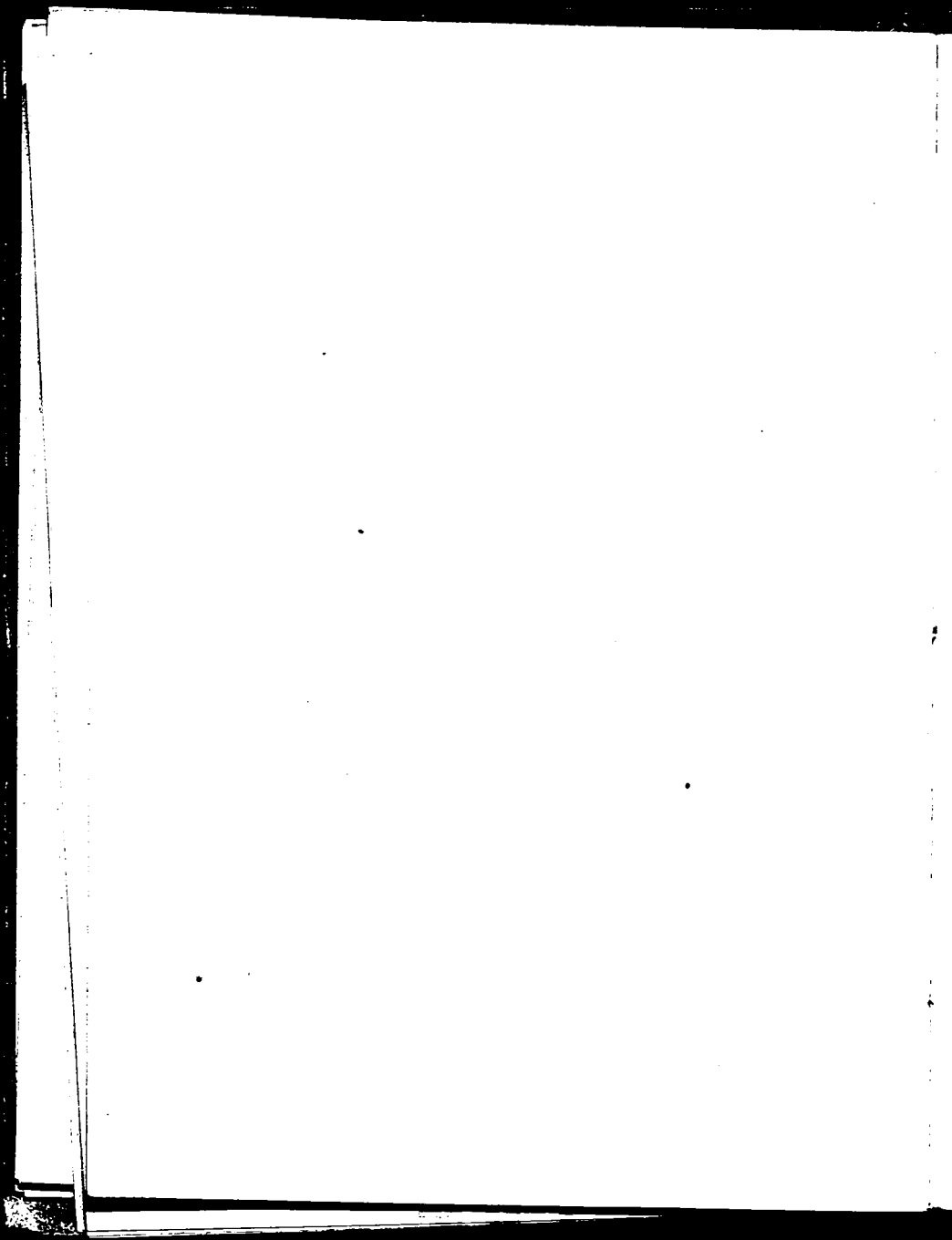

A

Agazzi Ermenegildo 123 - 124 - 125

Abertini Oreste 155 - 325 - 358 - 388

Alfieri Attilio 173 - 174 - 175

Amigoni Luigi 300

Andreoli Attilio 383 - 384 - 385

Arrigoni Luigi 453 - 511

Aschei Marzoli Matilde 61 - 140 - 253 - 278

Astolfi Mario 416 - 451

B

Baccarini Lino 150 - 151 - 152

Bagnati Enrica 513

Baldassini Guglielmo 412 - 532 - 533 - 534

Barison Elvira 472 - 500

Basorini Pierangiolo 267 - 291 - 292 - 293

Bazzaro Leonardo 49 - 50 - 51 - 52

Beltrami Mario 68

Bezzola Mario 11 - 12 - 13

Bianchi Spagnolini Enrico 302 - 303

Biglia Maria 435 - 485

Binetti Luigi Federico 81 - 222 - 489

Binetti Roberto 496

Bisi Carlo 83 - 84 - 386 - 387

Bonatti Vittorio 342 - 349 - 361 - 362

Bongiovanni Radice Renzo 111 - 112 - 113

Borgese Leonardo 288 - 289 - 290

Bortolotti Timo 298 - 331 - 408 - 464

Bosoni Piero 447

Bossi Aurelio 62 - 63

Botter Riccardo 441 - 525

Bottigelli Angelo 215 - 428 - 526 - 527
Bottinelli Piero 230
Bracchi Luigi 54 - 55 - 56 - 57
Brambilla Riccardo 363 - 364 - 452 - 490
Brambilla Umberto 312
Brizzi Aldo 42 - 283
Broggi Marcello 258 - 264 - 399
Broggi Mario 34 - 35 - 36
Busi Armando 223 - 224
Bussola Ambrogio 170 - 305 - 469
Butti Maria 491

C

Campestrini Alcide Davide 195 - 304
Campestrini Alcide Ernesto 5 - 16 - 78 - 474
Campestrini Gianfranco 442 - 477

Cantinotti Innocente 69 - 70 - 71 - 72
Carini Francesco 497 - 498 - 499
Carpi Aldo 233
Casanova Carlo 77 - 79
Cascella Michele 261 - 262 - 263
Casella Mariuccia 201
Castagneto Vittorio 375 - 376 - 377
Castiglioni Giulia 426 - 437 - 535 - 541
Cazzaniga Carlo 101 - 102
Coccè Ascanio 446
Colombo Sandro 204 - 205 - 462
Comboni Adone 243 - 244 - 245 - 246
Comolli Angelo 17 - 328 - 329 - 494
Comolli Gigi 65 - 66 - 67
Conti Aldo 21 - 25 - 45

Corradi Alfonso 145 - 146 - 147 - 148

Cortelezzi Pietro 149 - 366 - 461

Croatto Bruno 1 - 2 - 3 - 4

D

Dal Castagnè Albino 367 - 368

Dal Verme Giuseppe 493

Dathe Fermo Elsa 192 - 198

De Benedetti Edgardo 540

De Bernardi Domenico 43 - 231 - 232

De Castro Isabella 104 - 502

De Filippi Achille 411 - 425

De Giacomi Emma 169 - 359

Della Torre Arnaldo 432 - 486

de Rosales Emanuele O. 32 - 33 - 227 - 266

De Strobel Daniele 193 - 194 - 248

Didone Giuseppe 110 - 351 - 354

Di Massa Romano 126

Dondina Angiola 172 - 456

E

Enrini Giuseppe 265 - 295 - 296 - 297

F

Facchetti Guiglia Nadja 15 - 436 - 524

Falconieri Frassati Bice 467

Feltrinelli Antonio 109

Ferrari Berto 160 - 186 - 466

Fiumi Napoleone Giovanni 105 - 106 - 107 - 108

Fontana Daniele 14 - 247 - 492 - 536

Fratino Cesare 324 - 355 - 356 - 357

Frisia Donato 39 - 40 - 41 - 53

Fumagalli Volpi Anna 345

G

- Galbusera Gioachino 19 - 481
- Galli Giuseppe 76 - 89 - 90 - 96
- Galli Riccardo 127 - 128
- Gallotti Alessandro 307 - 308 - 309
- Garancini Francesca 185 - 274 - 438
- Gariboldi Federico 332 - 333 - 334 - 401
- Giribaldi Gabry 10 - 450
- Girola Lela 139 - 199 - 370
- Grandi Dell'Orto Olga 306 - 313 - 314 - 433
- Grossi Giannino 381 - 382 - 531
- Guazzoni Edoardo 260 - 379
- Gussoni Vittorio 73 - 74 - 75
- Guzzi Angela 448 - 471

J

Jemoli Achille 64

Jezzi Clodomiro 516

Josz Italo 129 - 130

Jucker Amedeo Carlo (Zografos) 179-180-196

L

Labò Savino 103 - 119 - 120

Lentini Giovanni 22 - 23 - 24 - 530

Leonardi Ant. Federico 209 - 284 - 422 - 423

Litta Modignani Gian Paola 369 - 389 - 390

Locatelli Maria 392 - 470

Locati Tina 445 - 484

Longoni Baldassare 37 - 92 - 93 - 94

M

- Macaluso Rosario 271 - 420
- Maggi Giuseppe 7 - 8
- Maggi Ulderico 429 - 454 - 482
- Magis G. C. 465 - 473
- Maimeri Gianni 138 - 249 - 250
- Majocchi Bosone Eugenia 242
- Malesci Giovanni 350 - 372 - 373 - 374
- Mantelli Alberto 80 - 85 - 86 - 419
- Marana Eugenio 153 - 154 - 529 - 539
- Marchioro Edoardo 509 - 510
- Marini Augusto 216 - 217
- Martinenghi Claudio 427 - 488
- Martinotti Antonio 431 - 439 - 440
- Mayer Fantisco Paolo 31 - 228 - 301

Mestrallet Amina 168 - 463

Milani Nino 181 - 182

Minozzi Filiberto 275 - 276 - 277

Molteni Gianni 212 - 213 - 251

Monti Cesare 134 - 135 - 136 - 137

Monti Ida 235 - 460

Morandi Giovanni 183 - 184 - 221

Morelli Enzo 156 - 157 - 158 - 159

Morello Federico 197 - 225 - 421

Moro Gino 46 - 47 - 48

Moscatelli Eraldo 226

N

Noferini Tilde 413 - 414 - 512

Novelli Angelo 417

O

Ornati Mario 340 - 346 - 347

Orsi Gianna 449 - 495

P

Pagani Carla 20 - 26 - 528

Palanti Giuseppe 385

Parravicini Persia Antonio 163 - 164 - 202

Pasinetti Antonio 371 - 402 - 403 - 404

Patanè Wanda 424

Pensa Maria Giulia 504 - 505 - 506

Pezzi Maria 58

Piatti Antonio 395 - 396 - 397 - 398

Piatti Ugo 27 - 28 - 29 - 30

Piccinini Enzo 455

Pietrantonio Francesco 476 - 508

Pinardi Carla 514

Pinelli Gino 430 - 444

Pirovano Giovanni 219 - 220

Pisani Ernesto 142 - 143 - 144

Polo Luisa 330 - 479

Pozzi Giovanni Oreste 409 - 410 - 517

Pracchi Leonardo 162 - 165

Pratella Fausto 121 - 122

R

Raimondi Luigi 478 - 480 - 515 - 519

Ravanelli Giuseppe 457 - 458 - 459

Rescalli Angelo 211

Reschigna Gian Lorenzo 187 - 218 - 353 - 393

Riccardi Michele 415

Rigamonti Ernesto 338 - 339 - 360

Rimoldi Pietro Adamo 315 - 316 - 317

Ripa Erme 114 - 268 - 269 - 294

Riva Egidio 87 - 88 - 91 - 234

Rognoni Uberto 279 - 280

Ronchi Arnaldo 6 - 9 - 341

Rossaro Edgardo 237 - 238 - 239 - 240

Rossi Vanni 281 - 282

Rusconi Pino 207 - 214 - 400 - 434

S

Santagostino Angelo 320 - 326 - 327

Sartorelli Carlo 418 - 520 - 521

Sassi Maria 82 - 203 - 241

Schiavon Fanny 18 - 206

Scifoni Idda 141 - 171

Scocchera Alfredo 188 - 189 - 190 - 191

Scotti Gianni 100 - 161 - 229

Secchia Amleto 166 - 167 - 229

Solenghi Giuseppe 321 - 322 - 323 - 391

Soncini Antonio 468

Steffan Carla 478 - 501 - 518

T

Taccani Remo 254 - 255 - 256 - 257

Tantardini Mario 270

Tedeschi G. Battista 97

Tommaselli Gino 176 - 177 - 178

Torta Umberto 200

Tremi Clerici Teodora 38 - 44 - 95

Turelli Cornelio 98 - 99 - 131 - 299

Turolo Luigi 378 - 405 - 406 - 407

U

Uberti Dino 208 - 259 - 352

V

Valente Sammarco Anna 115 - 116 - 117 - 118

Valli Rita 59 - 475 - 503 - 507

Vegetti Enrico 537 - 538

Venini Antonio 210 - 483

Vestri Varo 443

Vinzio Giulio Cesare 285 - 286 - 287

Vitale Carlo 236 - 380 - 522 - 523

Vitali Emilio 310 - 311

Z

Zambeletti Lodovico 335 - 336 - 337 - 344

Zanchi Rachele 60 - 272 - 273

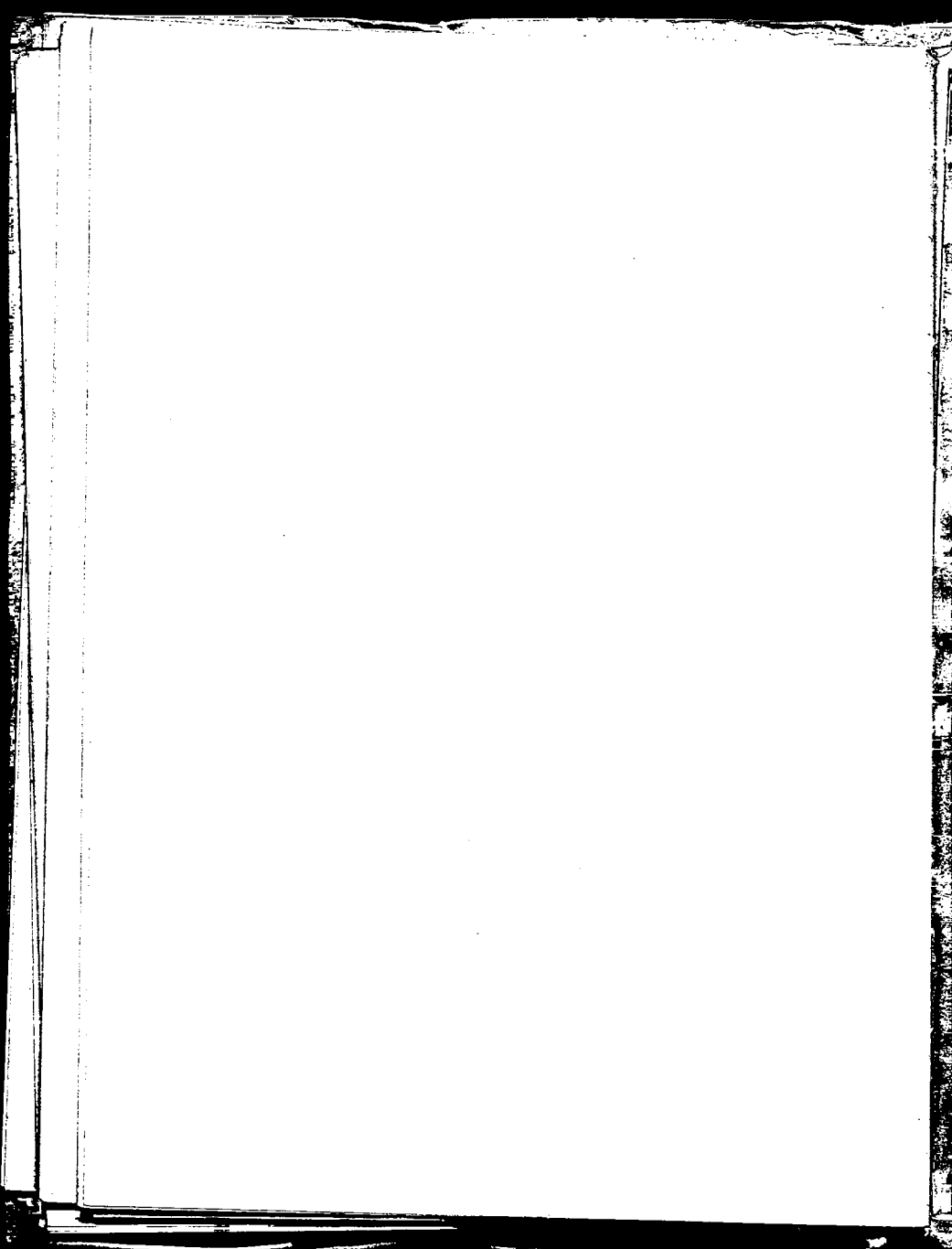

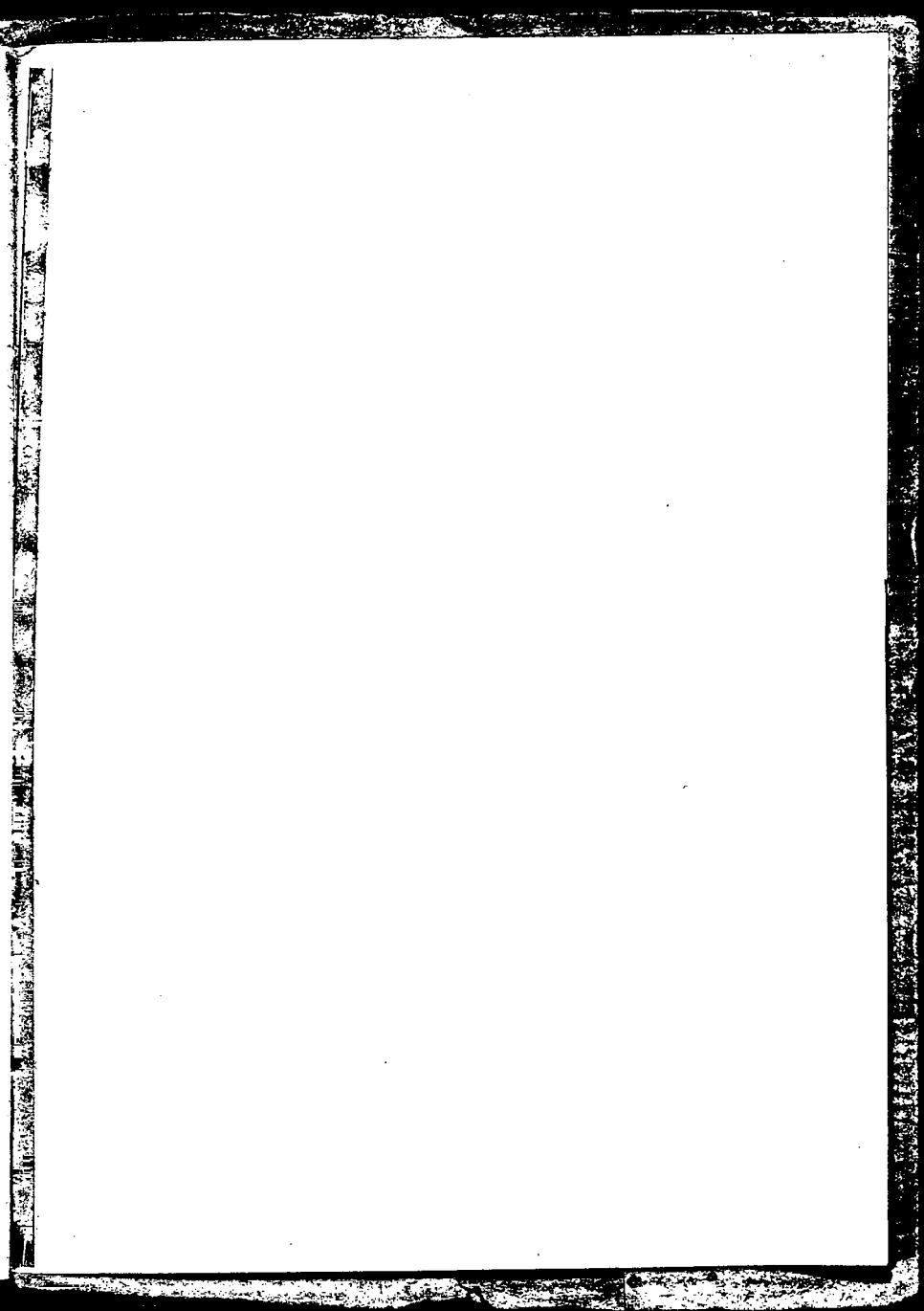

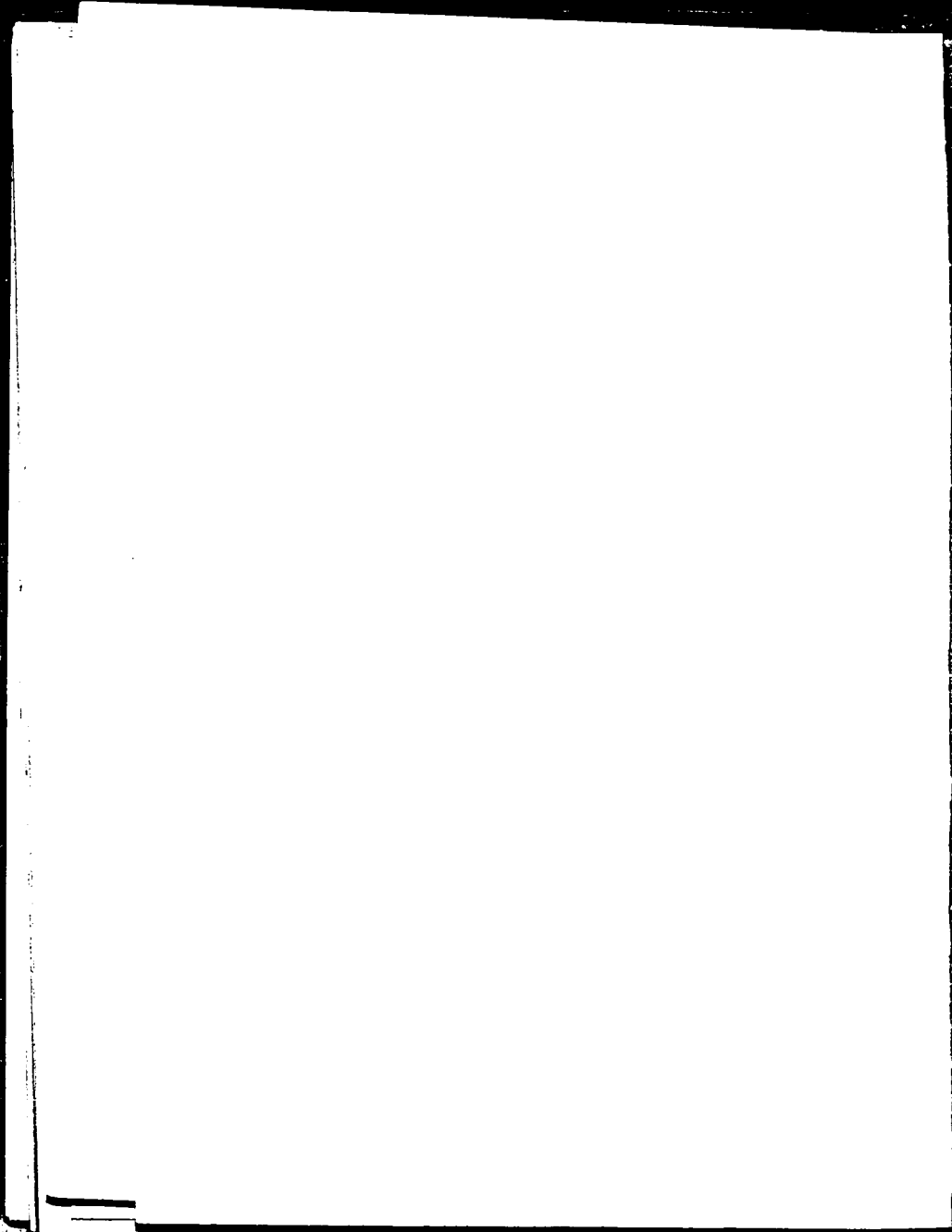

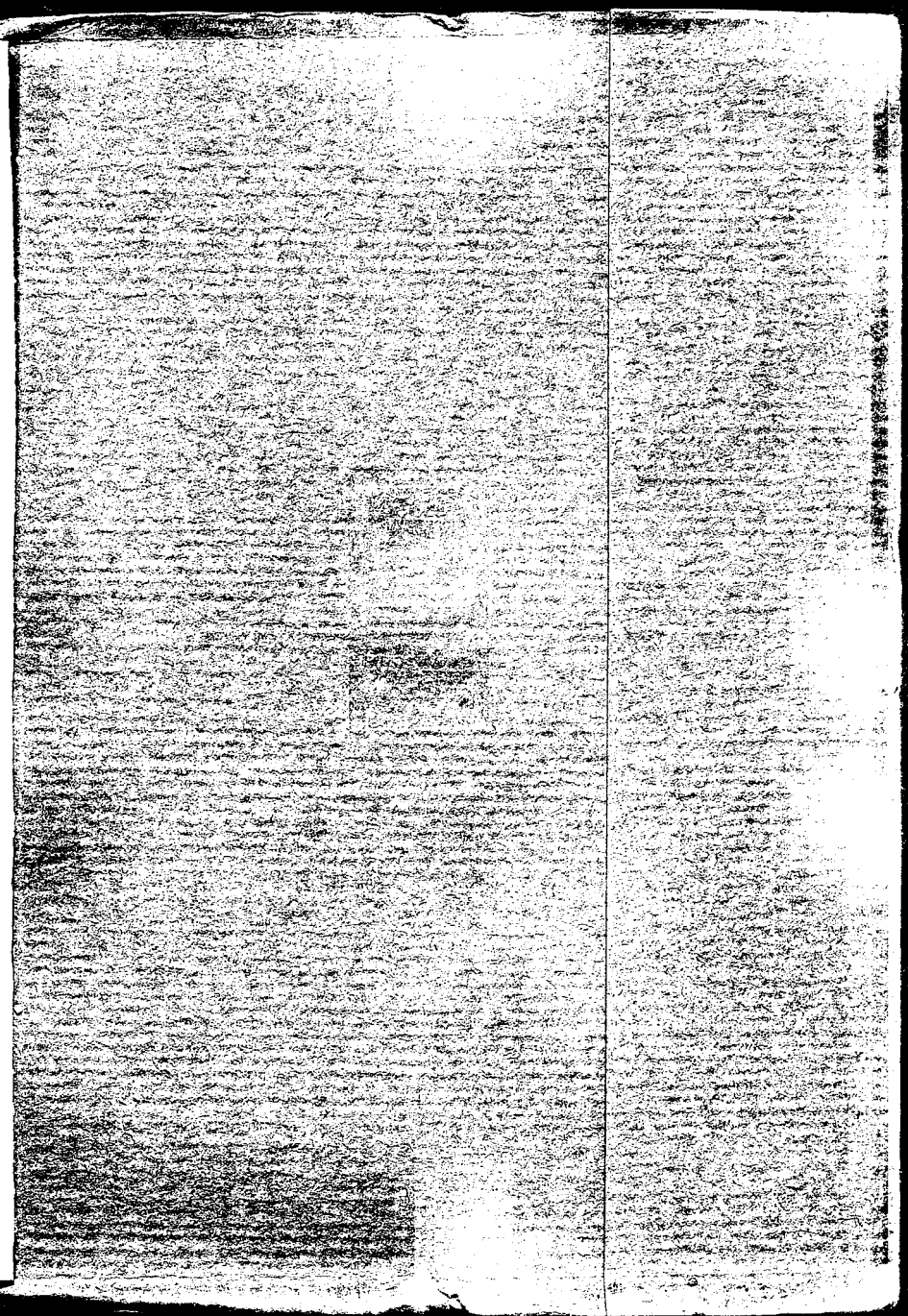



ARTI-
GRAFICHE
ENRICO
GUALDONI
MILANO

Prezzo L. 3.—